

05 -  
TÉRREO\_PROPOSTA\_SITUAÇÃO/LOCAÇÃO  
ESC:1 : 150

Av. Jerumenha, Bairro Buenos Aires,  
CEP: 64051-360, Teresina - PI.  
Localização:  
-5.041189  
-42.815246



LEGENDA DAS EDIFICAÇÕES		
ITEM	DISCRIMINAÇÃO	ÁREA (m²)
BLOCO ADMINISTRATIVO	HALL DE ENTRADA, DIRETORIA, SECRETARIA, SALA DOS PROFESSORES, COORDENAÇÃO, LAVABO DOS PROFESSORES, DEPOSITOS, GUARITA E LIXEIRA	239,59 m²
BLOCO PEDAGÓGICO	SALAS DE AULA, LABORATÓRIO DE INFORMÁTICA, BIBLIOTECA E SALA DE MEDIAÇÃO TECNOLÓGICA	669,23 m²
BLOCO DE SERVIÇOS	CANTINA, CASA DO GÁS, ÁREA DE SERVIÇOS, COZINHA E REFEITÓRIO	60,56 m²
QUADRO DE ÁREAS		
DESCRIÇÃO		ÁREA (m²)
ÁREA DO TERRENO		2.027,09 m²
ÁREA TOTAL CONSTRUÍDA		972,53 m²
ÍNDICES		
TAXA DE OCUPAÇÃO		48%
ÍNDICE DE APROVEITAMENTO		0,48

REV.: REV. DATA: ELABORADO: VERIFICADO: PROPÓSITO DA EMISSÃO:

EDUCAÇÃO

Secretaria de Estado da Educação / SEDUC



PiauíGOVERNO DO ESTADO

PROJETO: UE PREFEITO FREITAS NETO

PROJETO TIPO: PROJETO DE INFRAESTRUTURA EDUCACIONAL

PROPRIETÁRIO:

NOME DO PROPRIETÁRIOCPF.:

AUTOR DO PROJETO:

ARQUITETO / ENGENHEIROCAU / CREA

RESPONSÁVEL TÉCNICO:

ARQUITETO / ENGENHEIROCAU / CREA

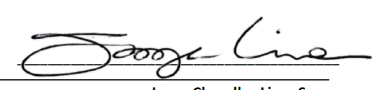

Jorge Chandler Lima SousaArquiteto e UrbanistaCAU 33.624/07-0

APROVAÇÕES:

OBSERVAÇÕES:

COORDENAÇÃO:

FADEX - Fundação Cultural e de Fomento à Pesquisa, Ensino, Extensão e Inovação

RESPONSÁVEL TÉCNICO:

Jorge Lima

PROPRIETÁRIO:

FADEX

ENDEREÇO:

AVENIDA JERUMENHA, SN 4 GRE CENTRO NORTE. BUENOS AIRES. 64010-420 Teresina - PI.

BIM MANAGER:

Jorge Lima

DESENHISTA:

Paulo Roberto Nunes

REVISÃO:

DATA:

05/29/16

ESCALA:

1 : 150

FORMATO:

A1 (841 x 594)

CONTEÚDO:

UE PREFEITO FREITAS NETO

01

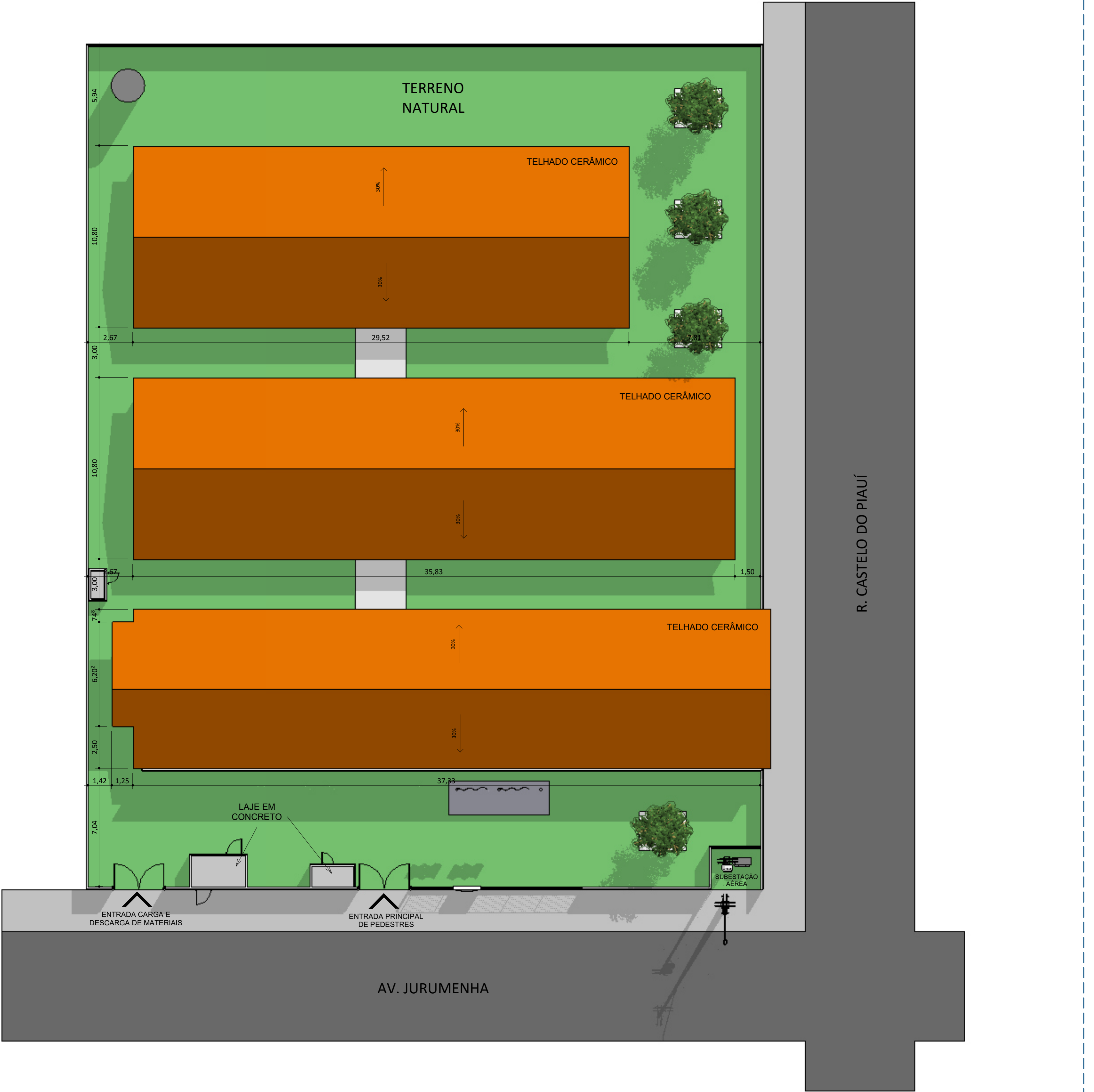
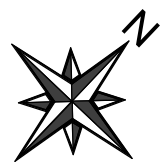

04 - TÉRREO\_PROPOSTA\_COBERTURA  
ESC:1 : 150

LEGENDA DAS EDIFICAÇÕES		
ITEM	DISCRIMINAÇÃO	ÁREA (m²)
BLOCO ADMINISTRATIVO	HALL DE ENTRADA, DIRETORIA, SECRETARIA, SALA DOS PROFESSORES, COORDENAÇÃO LAVABO DOS PROFESSORES, DEPOSITOS, GUARITA E LIXEIRA	239,59 m²
BLOCO PEDAGÓGICO	SALAS DE AULA, LABORATÓRIO DE INFORMÁTICA, BIBLIOTECA E SALA DE MEDIAÇÃO TECNOLÓGICA	669,23 m²
BLOCO DE SERVIÇOS	CANTINA, CASA DO GÁS, ÁREA DE SERVIÇOS, COZINHA E REFEITÓRIO	60,56 m²
QUADRO DE ÁREAS		
DESCRIÇÃO		ÁREA (m²)
ÁREA DO TERRENO		2.027,09 m²
ÁREA TOTAL CONSTRUÍDA		972,53 m²
ÍNDICES		
TAXA DE OCUPAÇÃO		48%
ÍNDICE DE APROVEITAMENTO		0,48

REV.: | REV. DATA: | ELABORADO: | VERIFICADO: | PROPÓSITO DA EMISSÃO:

EDUCAÇÃO  
Secretaria de Estado  
da Educação / SEDUC

Piauí  
GOVERNO DO ESTADO

PROJETO: UE PREFEITO FREITAS NETO

PROJETO TIPO: PROJETO DE INFRAESTRUTURA EDUCACIONAL

PROPRIETÁRIO:

\_\_\_\_\_  
NOME DO PROPRIETÁRIO  
CPF.:

AUTOR DO PROJETO:

\_\_\_\_\_  
ARQUITETO / ENGENHEIRO  
CAU / CREA

RESPONSÁVEL TÉCNICO:

\_\_\_\_\_  
ARQUITETO / ENGENHEIRO  
CAU / CREA

Jorge Chander Lima Sousa  
Arquiteto e Urbanista  
CAU 33.634/07-0

APROVAÇÕES:

OBSERVAÇÕES:

COORDENAÇÃO:  
FADEX - Fundação Cultural e de Fomento à Pesquisa, Ensino, Extensão e Inovação

RESPONSÁVEL TÉCNICO:  
Jorge Lima

PROPRIETÁRIO:  
FADEX

ENDEREÇO:  
AVENIDA JERUMENHA, SN 4 GRE CENTRO NORTE. BUENOS AIRES. 64010-420  
Teresina - PI.

BIM MANAGER:  
Jorge Lima

DESENHISTA:  
Paulo Roberto Nunes

REVISÃO:

DATA:  
03/11/21

ESCALA:  
1 : 150

FORMATO:  
A1 (841 x 594)

CONTEÚDO:  
UE PREFEITO FREITAS NETO



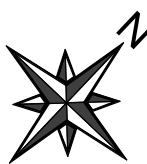

LIMITE DO DESENHO

LIMITE DO DESENHO



01 - TÉRREO\_EXISTENTE  
ESC: 1 : 100

LIMITE DO DESENHO

L - RELAÇÃO DE ESQUADRIAS - JANELAS					
Contagem	No.	DESCRIÇÃO	L	H	PEITORIL
14	EF72	JANELA COM ESQUADRIA DE CORRER - 2 FOLHAS	2,50	1,40	1,10
3	EF73	JANELA COM ESQUADRIA DE CORRER - 2 FOLHAS	1,50	1,10	
2	EF75	JANELA COM ESQUADRIA DE CORRER - 2 FOLHAS	1,00	0,50	1,40

L - RELAÇÃO DE ESQUADRIAS - PORTAS					
Contagem	No.	DESCRIÇÃO	L	H	
8	9	FDE_SO_Soleiras1		0,13	0,02
4	58	FDE_PFI5_PFI6_PFI7_PortaemChapadeFerro		0,90	2,11
1	90	FDE_PT38_Portão_Usolnterno_GradiEletrofundido_2Folhas		3,45	2,28
2	156	Porta de Abrir - 01 folha Veneziana		0,90	2,10
1	158	Porta de Abrir - 01 folha Veneziana		0,70	1,00
4	159	FDE_PFI5_PFI6_PFI7_PortaemChapadeFerro		0,70	2,11
2	163	FDE_PT34_PT35_Portão_Usolnterno_GradiEletrofundido_2Folhas		3,00	2,35

REV.: REV. DATA: ELABORADO: VERIFICADO: PROPÓSITO DA EMISSÃO:



PROJETO: UE PREFEITO FREITAS NETO

PROJETO TIPO: PROJETO DE INFRAESTRUTURA EDUCACIONAL

PROPRIETÁRIO: \_\_\_\_\_  
NOME DO PROPRIETÁRIO  
CPF.: \_\_\_\_\_

AUTOR DO PROJETO: \_\_\_\_\_  
ARQUITETO / ENGENHEIRO  
CAU / CREA

RESPONSÁVEL TÉCNICO: \_\_\_\_\_  
ARQUITETO / ENGENHEIRO  
CAU / CREA

*Jorge Lima*  
Jorge Chandler Lima Sousa  
Arquiteto e Urbanista  
CAU 3342487-0

APROVAÇÕES:

OBSERVAÇÕES:

COORDENAÇÃO:  
FADEX - Fundação Cultural e de Fomento à Pesquisa, Ensino,  
Extensão e Inovação

RESPONSÁVEL TÉCNICO:  
Jorge Lima

PROPRIETÁRIO:  
FADEX

ENDEREÇO:  
AVENIDA JERUMENHA, SN 4 GRE CENTRO NORTE. BUENOS AIRES. 64010-420  
Teresina - PI.

BIM MANAGER:  
Jorge Lima

DESENHISTA:  
Paulo Roberto Nunes

REVISÃO:

DATA:  
05/29/16

ESCALA:  
1 : 100

FORMATO:  
A1 (841 x 594)

CONTEÚDO:  
UE PREFEITO FREITAS NETO



L - RELAÇÃO DE ESQUADRIAS - JANELAS					
Contagem	No.	DESCRIÇÃO	L	H	PEITORIL
14	EF72	JANELA COM ESQUADRIA DE CORRER - 2 FOLHAS	2,50	1,40	1,10
3	EF73	JANELA COM ESQUADRIA DE CORRER - 2 FOLHAS	1,50	1,10	
2	EF75	JANELA COM ESQUADRIA DE CORRER - 2 FOLHAS	1,00	0,50	1,40

L - RELAÇÃO DE ESQUADRIAS - PORTAS					
Contagem	No.	DESCRIÇÃO	L	H	
8	9	FDE_SO_Soleiras1		0,13	0,02
4	58	FDE_PFI5_PFI6_PFI7_PortaemChapadeFerro		0,90	2,11
1	90	FDE_PT38_Portão_Usolnterno_GradiEletrofundido_2Folhas		3,45	2,28
2	156	Porta de Abrir - 01 folha Veneziana		0,90	2,10
1	158	Porta de Abrir - 01 folha Veneziana		0,70	1,00
4	159	FDE_PFI5_PFI6_PFI7_PortaemChapadeFerro		0,70	2,11
2	163	FDE_PT34_PT35_Portão_Usolnterno_GradiEletrofundido_2Folhas		3,00	2,35

LEGENDA

- DEMOLIR
- CONSTRUIR

REV.: REV. DATA: ELABORADO: VERIFICADO: PROPÓSITO DA EMISSÃO:



PROJETO: UE PREFEITO FREITAS NETO

PROJETO TIPO: PROJETO DE INFRAESTRUTURA EDUCACIONAL

PROPRIETÁRIO: 

NOME DO PROPRIETÁRIO

CPF.:

AUTOR DO PROJETO: 

ARQUITETO / ENGENHEIRO

CAU / CREA

RESPONSÁVEL TÉCNICO: 

Jorge Lima

Jorge Chandler Lima Sousa

Arquiteto e Urbanista

CAU 334267-0

ARQUITETO / ENGENHEIRO

CAU / CREA

APROVAÇÕES:

OBSERVAÇÕES:

COORDENAÇÃO:  
FADEX - Fundação Cultural e de Formento à Pesquisa, Ensino, Extensão e Inovação

RESPONSÁVEL TÉCNICO:  
Jorge Lima

PROPRIETÁRIO:  
FADEX

ENDEREÇO:  
AVENIDA JERUMENHA, SN 4 GRE CENTRO NORTE. BUENOS AIRES. 64010-420  
Teresina - PI.

BIM MANAGER:  
Jorge Lima

DESENHISTA:  
Paulo Roberto Nunes

REVISÃO:

DATA:  
03/06/21

ESCALA:  
Como indicado

FORMATO:  
A1 (841 x 594)

CONTEÚDO:  
UE PREFEITO FREITAS NETO

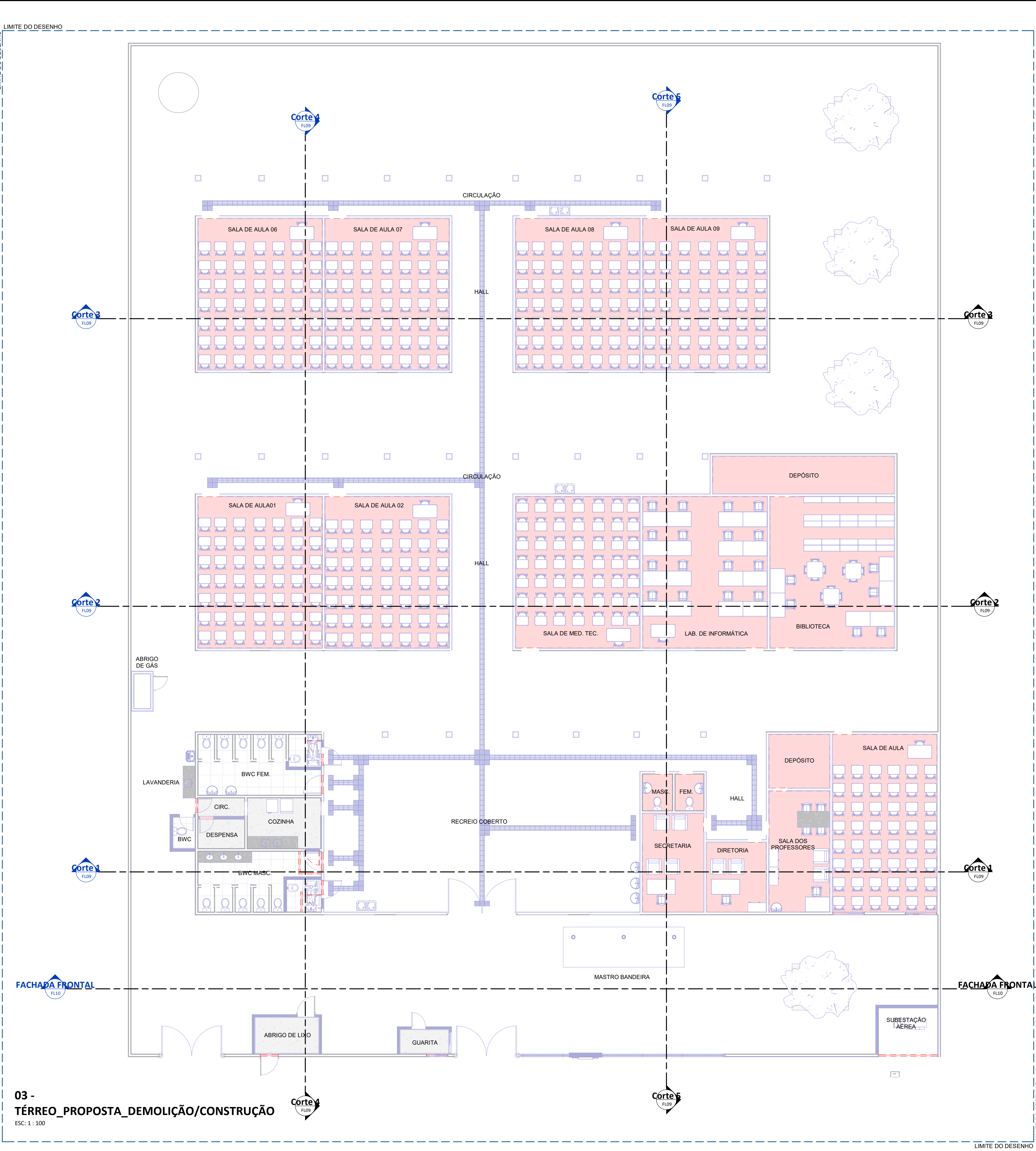



L - RELAÇÃO DE ESQUADRIAS - JANELAS					
Contagem	No.	DESCRIÇÃO	L	H	PEITORIL
14	EF72	JANELA COM ESQUADRIA DE CORRER - 2 FOLHAS	2,50	1,40	1,10
3	EF73	JANELA COM ESQUADRIA DE CORRER - 2 FOLHAS	1,50	1,10	
2	EF75	JANELA COM ESQUADRIA DE CORRER - 2 FOLHAS	1,00	0,50	1,40

L - RELAÇÃO DE ESQUADRIAS - PORTAS					
Contagem	No.	DESCRIÇÃO	L	H	
8	9	FDE_SO_Soleiras1		0,13	0,02
4	58	FDE_PFI15_PFI16_PFI17_PortaemChapadeFerro		0,90	2,11
1	90	FDE_PT38_Portão_Usolnterno_GradiEletrofundido_2Folhas		3,45	2,28
2	156	Porta de Abrir - 01 folha Veneziana		0,90	2,10
1	158	Porta de Abrir - 01 folha Veneziana		0,70	1,00
4	159	FDE_PFI15_PFI16_PFI17_PortaemChapadeFerro		0,70	2,11
2	163	FDE_PT34_PT35_Portão_Usolnterno_GradiEletrofundido_2Folhas		3,00	2,35

REV.: REV. DATA: ELABORADO: VERIFICADO: PROPÓSITO DA EMISSÃO:



PROJETO: UE PREFEITO FREITAS NETO

PROJETO TIPO: PROJETO DE INFRAESTRUTURA EDUCACIONAL

PROPRIETÁRIO: \_\_\_\_\_  
NOME DO PROPRIETÁRIO  
CPF.: \_\_\_\_\_

AUTOR DO PROJETO: \_\_\_\_\_  
ARQUITETO / ENGENHEIRO  
CAU / CREA

RESPONSÁVEL TÉCNICO: \_\_\_\_\_  
ARQUITETO / ENGENHEIRO  
CAU / CREA

APROVAÇÕES:

OBSERVAÇÕES:

COORDENAÇÃO:  
FADEX - Fundação Cultural e de Fomento à Pesquisa, Ensino,  
Extensão e Inovação

RESPONSÁVEL TÉCNICO:  
Jorge Lima

PROPRIETÁRIO:  
FADEX

ENDEREÇO:  
AVENIDA JERUMENHA, SN 4 GRE CENTRO NORTE. BUENOS AIRES. 64010-420  
Teresina - PI.

BIM MANAGER:  
Jorge Lima

DESENHISTA:  
Paulo Roberto Nunes

REVISÃO:

DATA:  
07/09/21

ESCALA:  
1 : 100

FORMATO:  
A1 (841 x 594)

CONTEÚDO:  
UE PREFEITO FREITAS NETO



02.1 - PLANTA BAIXA TÉCNICA  
ESC: 1 : 100



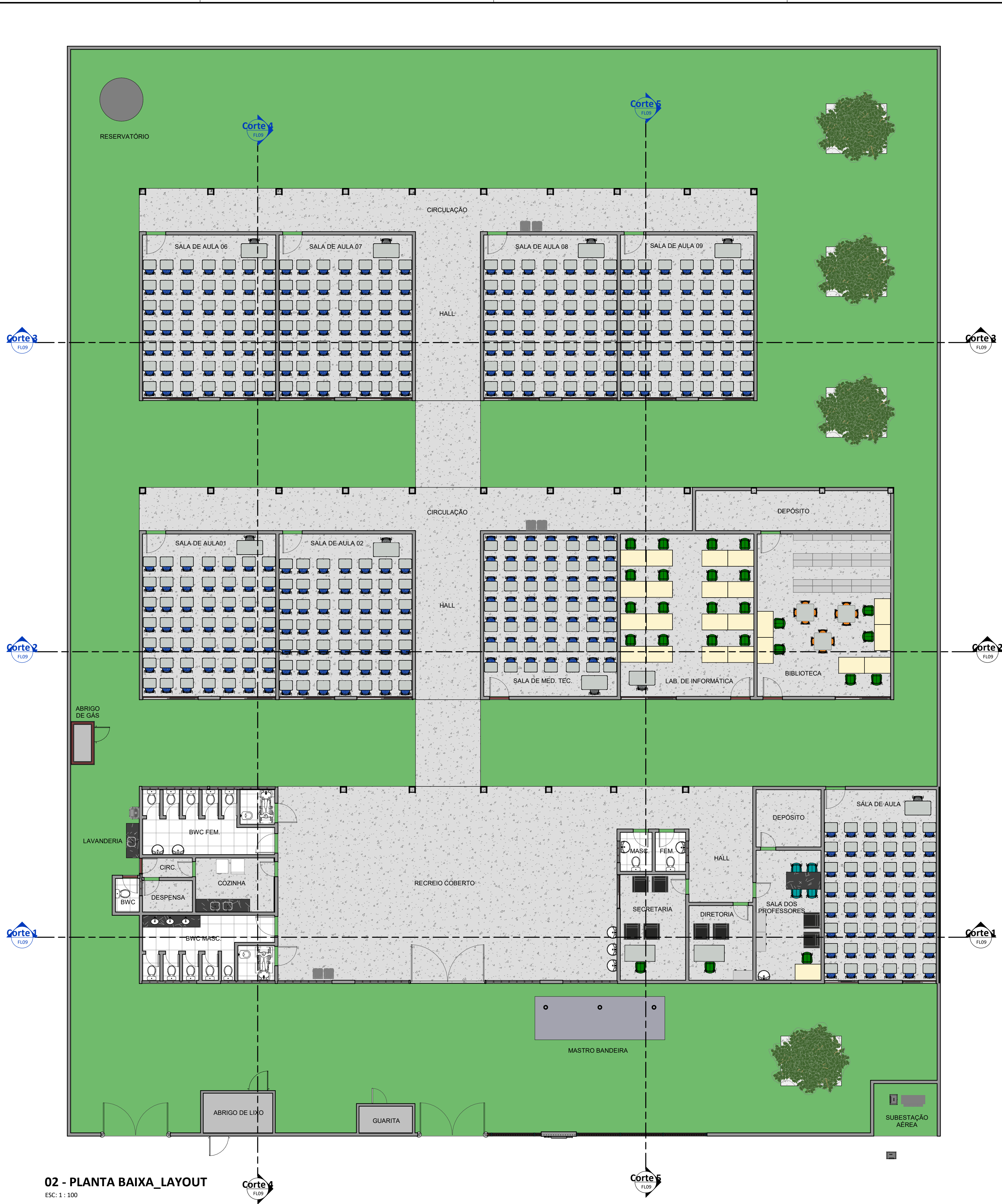

02 - PLANTA BAIXA\_LAYOUT  
ESC: 1 : 100

L - RELAÇÃO DE ESQUADRIAS - JANELAS					
Contagem	No.	DESCRIÇÃO	L	H	PEITORIL
14	EF72	JANELA COM ESQUADRIA DE CORRER - 2 FOLHAS	2,50	1,40	1,10
3	EF73	JANELA COM ESQUADRIA DE CORRER - 2 FOLHAS	1,50	1,10	
2	EF75	JANELA COM ESQUADRIA DE CORRER - 2 FOLHAS	1,00	0,50	1,40

L - RELAÇÃO DE ESQUADRIAS - PORTAS					
Contagem	No.	DESCRIÇÃO	L	H	
8	9	FDE_SO_Soleiras1		0,13	0,02
4	58	FDE_PF15_PF16_PF17_PortaemChapadeFerro		0,90	2,11
1	90	FDE_PT38_Portão_Usolnterno_GradiEletrofundo_2Folhas		3,45	2,28
2	156	Porta de Abrir - 01 folha Veneziana		0,90	2,10
1	158	Porta de Abrir - 01 folha Veneziana		0,70	1,00
4	159	FDE_PF15_PF16_PF17_PortaemChapadeFerro		0,70	2,11
2	163	FDE_PT34_PT35_Portão_Usolnterno_GradiEletrofundo_2Folhas		3,00	2,35

REV.: | REV. DATA: | ELABORADO: | VERIFICADO: | PROPÓSITO DA EMISSÃO:



PROJETO: UE PREFEITO FREITAS NETO

PROJETO TIPO: PROJETO DE INFRAESTRUTURA EDUCACIONAL

PROPRIETÁRIO: \_\_\_\_\_  
NOME DO PROPRIETÁRIO  
CPF.: \_\_\_\_\_

AUTOR DO PROJETO: \_\_\_\_\_  
ARQUITETO / ENGENHEIRO  
CAU / CREA

RESPONSÁVEL TÉCNICO: \_\_\_\_\_  
ARQUITETO / ENGENHEIRO  
CAU / CREA

APROVAÇÕES:

OBSERVAÇÕES:

COORDENAÇÃO:  
FADEX - Fundação Cultural e de Fomento à Pesquisa, Ensino, Extensão e Inovação

RESPONSÁVEL TÉCNICO:  
Jorge Lima

PROPRIETÁRIO:  
FADEX

ENDEREÇO:  
AVENIDA JERUMENHA, SN 4 GRE CENTRO NORTE. BUENOS AIRES. 64010-420  
Teresina - PI.

BIM MANAGER:  
Jorge Lima

DESENHISTA:  
Paulo Roberto Nunes

REVISÃO:

DATA:  
03/06/21

ESCALA:  
1 : 100

FORMATO:  
A1 (841 x 594)

CONTEÚDO:  
UE PREFEITO FREITAS NETO







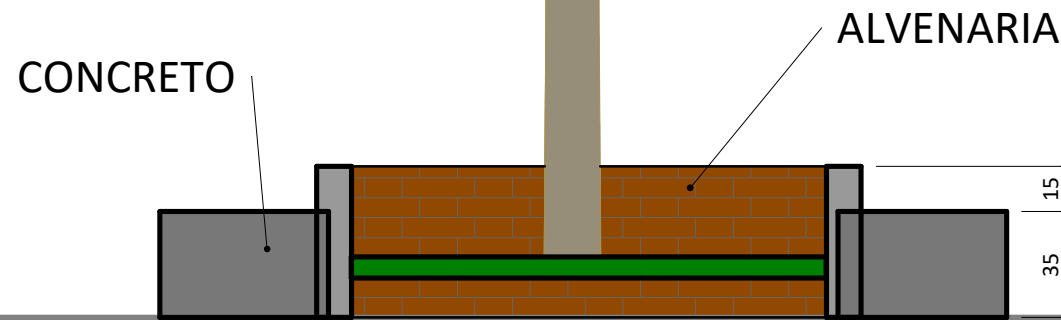

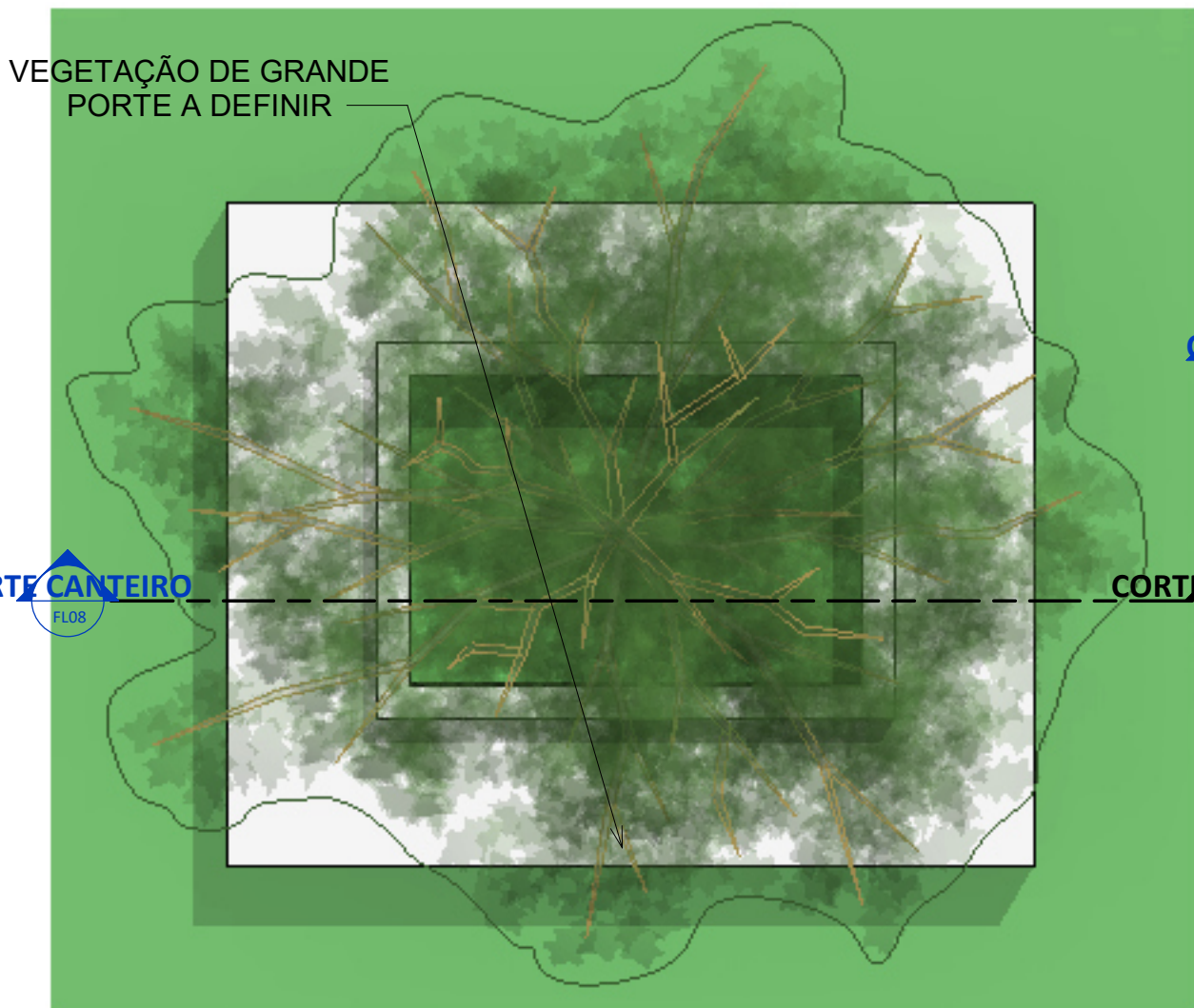

CORTE CANTEIRO  
ESC: 1 : 25

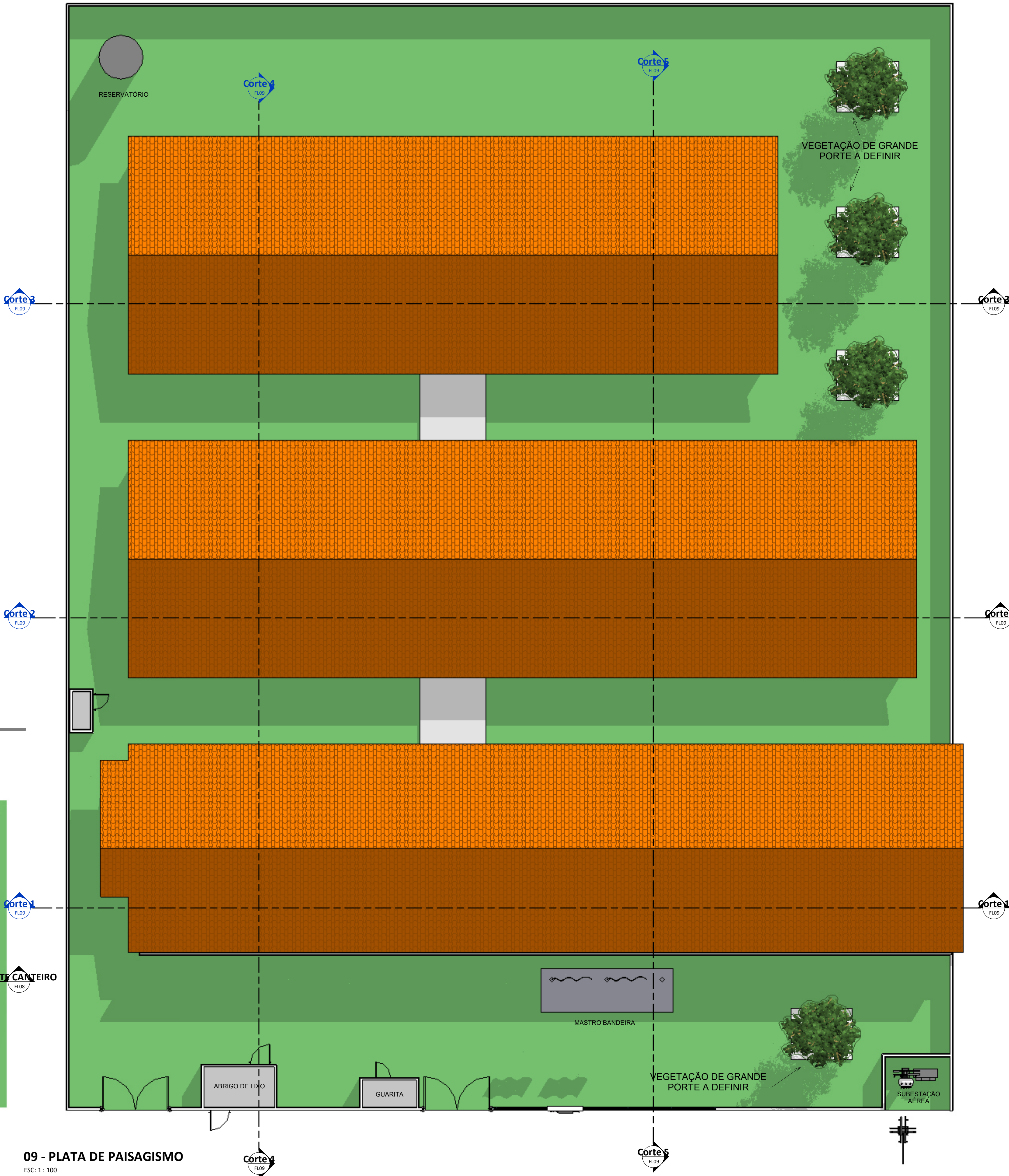

PLANTA BAIXA\_CANTEIRO  
ESC: 1 : 25

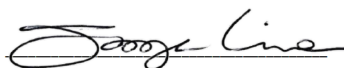

09 - PLATA DE PAISAGISMO  
ESC: 1 : 100

REV.:	REV. DATA:	ELABORADO:	VERIFICADO:	PROPÓSITO DA EMISSÃO:
<div>EDUCAÇÃO</div> <div>Secretaria de Estado da Educação / SEDUC</div>				<div><div>Piauí</div><div>GOVERNO DO ESTADO</div></div>
PROJETO: UE PREFEITO FREITAS NETO				
PROJETO TIPO: PROJETO DE INFRAESTRUTURA EDUCACIONAL				
PROPRIETÁRIO:	<div>_____</div> <div>NOME DO PROPRIETÁRIO</div> <div>CPF.:</div>			
AUTOR DO PROJETO:	<div>_____</div> <div>ARQUITETO / ENGENHEIRO</div> <div>CAU / CREA</div>			
RESPONSÁVEL TÉCNICO:	<div>_____</div> <div></div> <div>ARQUITETO / ENGENHEIRO</div> <div>CAU / CREA</div> <div>Jorge Chander Lima Sousa</div> <div>Arquiteto e Urbanista</div> <div>CAU 03.624/07-0</div>			
APROVAÇÕES:				
OBSERVAÇÕES:				
COORDENAÇÃO:				
FADEX - Fundação Cultural e de Fomento à Pesquisa, Ensino, Extensão e Inovação				
RESPONSÁVEL TÉCNICO:				
Jorge Lima				
PROPRIETÁRIO:				
FADEX				
ENDEREÇO:				
AVENIDA JERUMENHA, SN 4 GRE CENTRO NORTE. BUENOS AIRES. 64010-420				
Teresina - PI.				
BIM MANAGER:				
Jorge Lima				
DESENHISTA:				
Paulo Roberto Nunes				
REVISÃO:				
DATA:				
07/10/21				
ESCALA:				
Como indicado				
FORMATO:				
A1 (841 x 594)				
08				
CONTEÚDO:				
UE PREFEITO FREITAS NETO				



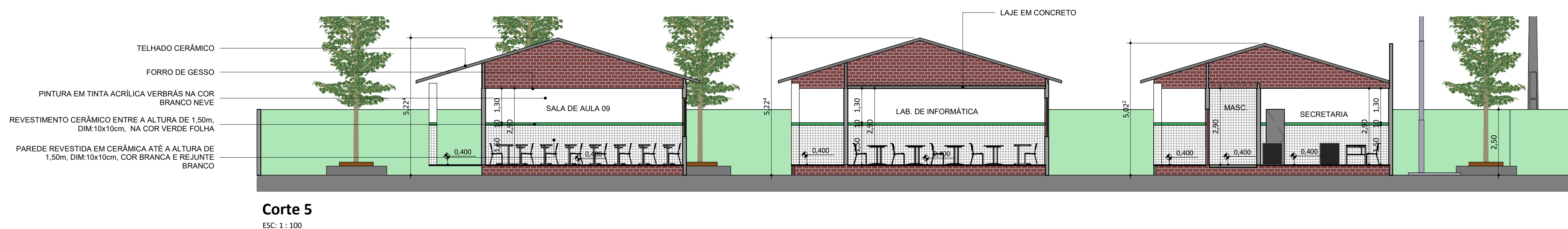
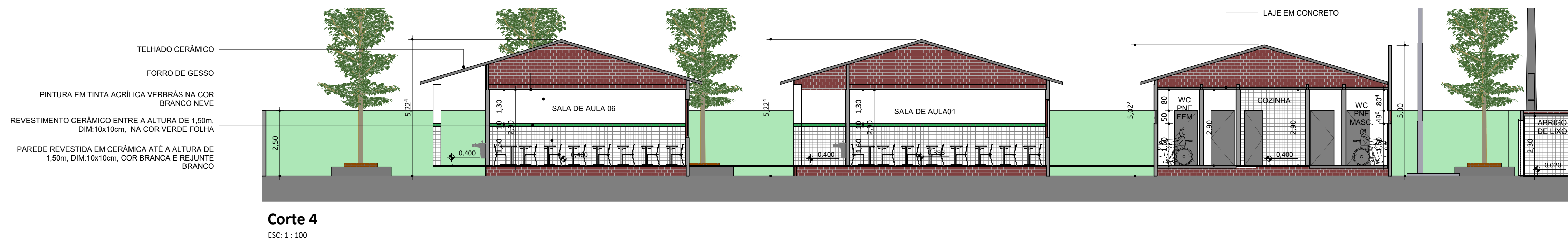
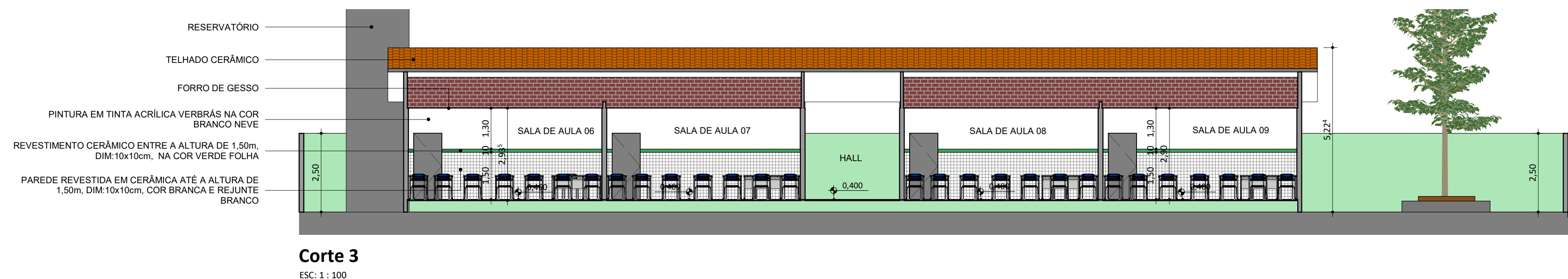
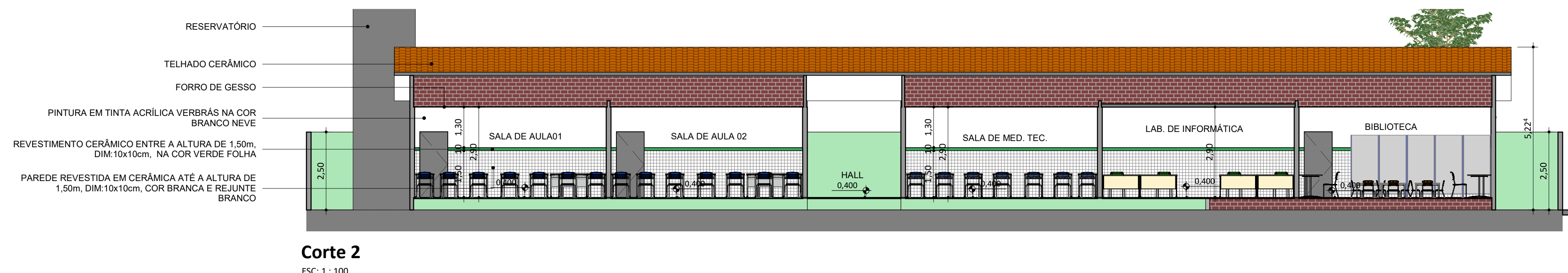
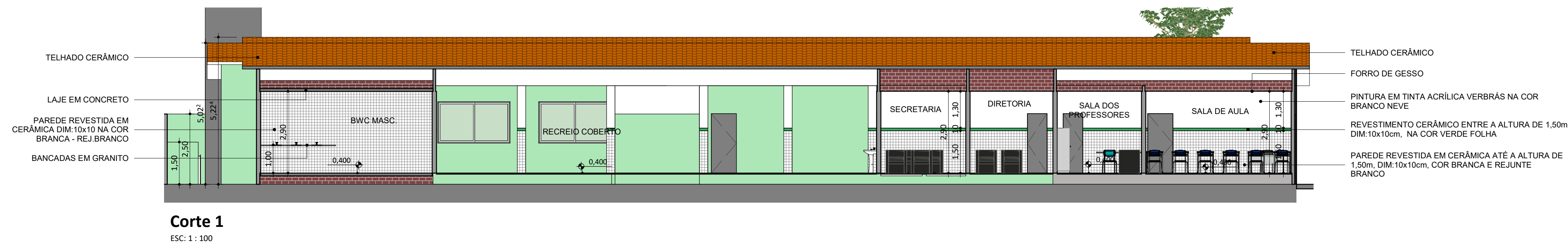

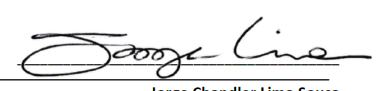
REV.:	REV. DATA:	ELABORADO:	VERIFICADO:	PROPÓSITO DA EMISSÃO:
<div><div>EDUCAÇÃO</div><div>Secretaria de Estado da Educação / SEDUC</div></div> <div><div>Piauí</div><div>GOVERNO DO ESTADO</div></div>				
PROJETO: UE PREFEITO FREITAS NETO				
PROJETO TIPO: PROJETO DE INFRAESTRUTURA EDUCACIONAL				
PROPRIETÁRIO: _____ NOME DO PROPRIETÁRIO CPF.: _____				
AUTOR DO PROJETO: _____ ARQUITETO / ENGENHEIRO CAU / CREA				
RESPONSÁVEL TÉCNICO: _____ ARQUITETO / ENGENHEIRO CAU / CREA <div> Jorge Chandler Lima Sousa Arquiteto e Urbanista CAU 8342807-0</div>				
APROVAÇÕES:				
OBSERVAÇÕES:				
COORDENAÇÃO: FADEX - Fundação Cultural e de Fomento à Pesquisa, Ensino, Extensão e Inovação RESPONSÁVEL TÉCNICO: Jorge Lima PROPRIETÁRIO: FADEX ENDEREÇO: AVENIDA JERUMENHA, SN 4 GRE CENTRO NORTE. BUENOS AIRES. 64010-420 Teresina - PI.				
BIM MANAGER: Jorge Lima DESENHISTA: Paulo Roberto Nunes REVISÃO:				
DATA: 03/06/21 ESCALA: 1 : 100 FORMATO: A1 (841 x 594)				
CONTEÚDO: UE PREFEITO FREITAS NETO				



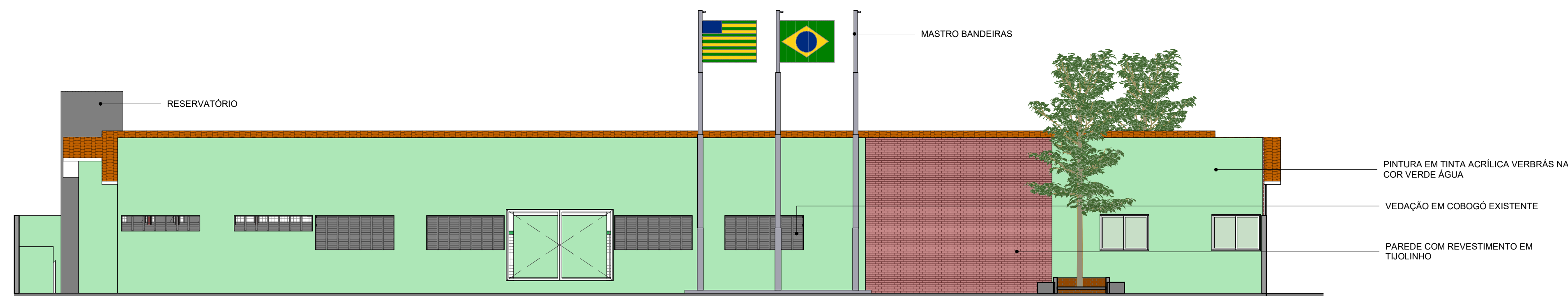

FACHADA FRONTAL  
ESC: 1 : 100

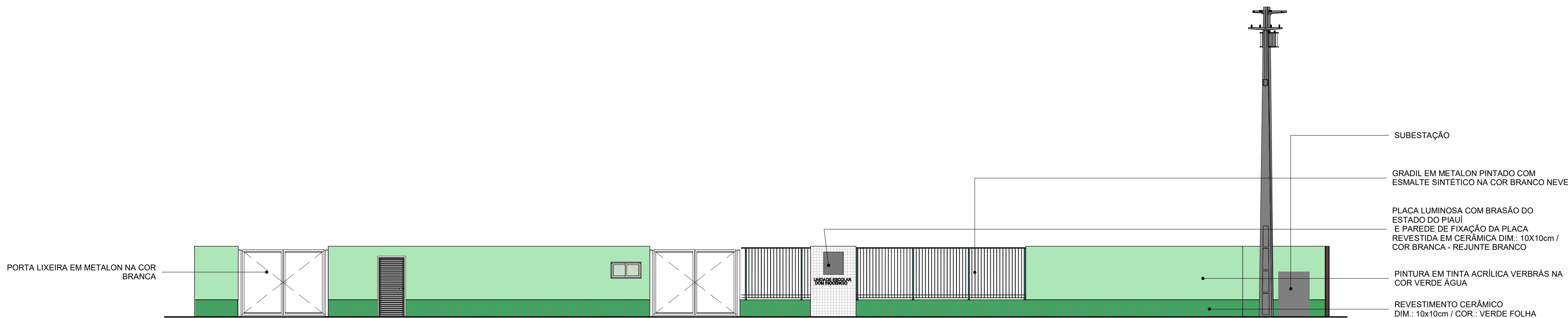

MURO  
ESC: 1 : 100

REV.: | REV. DATA: | ELABORADO: | VERIFICADO: | PROPÓSITO DA EMISSÃO:



PROJETO: UE PREFEITO FREITAS NETO

PROJETO TIPO: PROJETO DE INFRAESTRUTURA EDUCACIONAL

PROPRIETÁRIO: \_\_\_\_\_  
NOME DO PROPRIETÁRIO  
CPF.: \_\_\_\_\_

AUTOR DO PROJETO: \_\_\_\_\_  
ARQUITETO / ENGENHEIRO  
CAU / CREA

RESPONSÁVEL TÉCNICO: \_\_\_\_\_  
ARQUITETO / ENGENHEIRO  
CAU / CREA

*Jorge Lima*  
Jorge Chandler Lima Sousa  
Arquiteto e Urbanista  
CAU 33.424/07-0

APROVAÇÕES:

OBSERVAÇÕES:

COORDENAÇÃO:  
FADEX - Fundação Cultural e de Fomento à Pesquisa, Ensino,  
Extensão e Inovação

RESPONSÁVEL TÉCNICO:  
Jorge Lima

PROPRIETÁRIO:  
FADEX

ENDEREÇO:  
AVENIDA JERUMENHA, SN 4 GRE CENTRO NORTE. BUENOS AIRES. 64010-420  
Teresina - PI.

BIM MANAGER:  
Jorge Lima

DESENHISTA:  
Paulo Roberto Nunes

REVISÃO:

DATA:  
07/10/21

ESCALA:  
1 : 100

FORMATO:  
A1 (841 x 594)

CONTEÚDO:  
UE PREFEITO FREITAS NETO



11

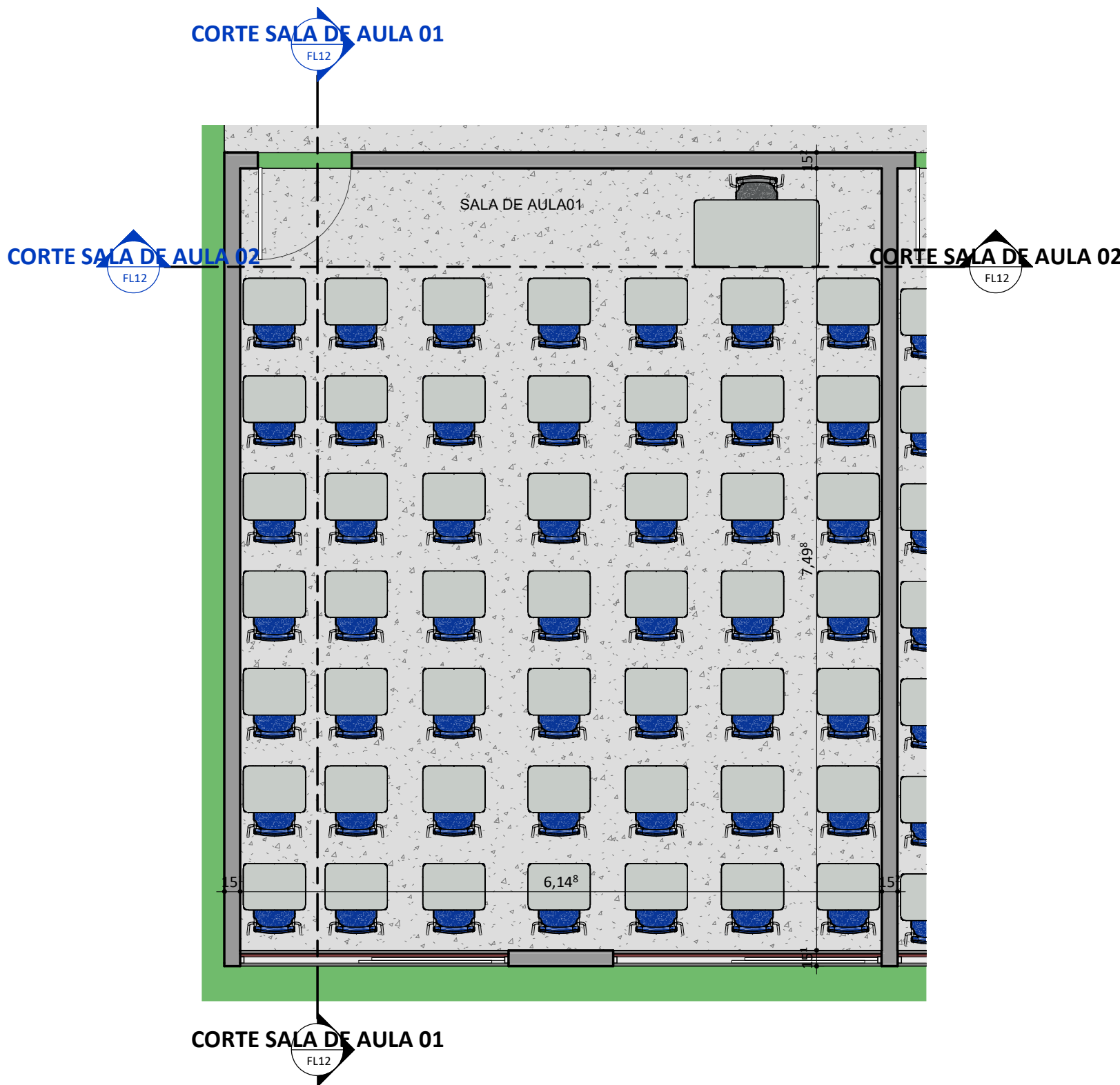

PLANTA BAIXA\_SALA DE AULA  
ESC: 1 : 50

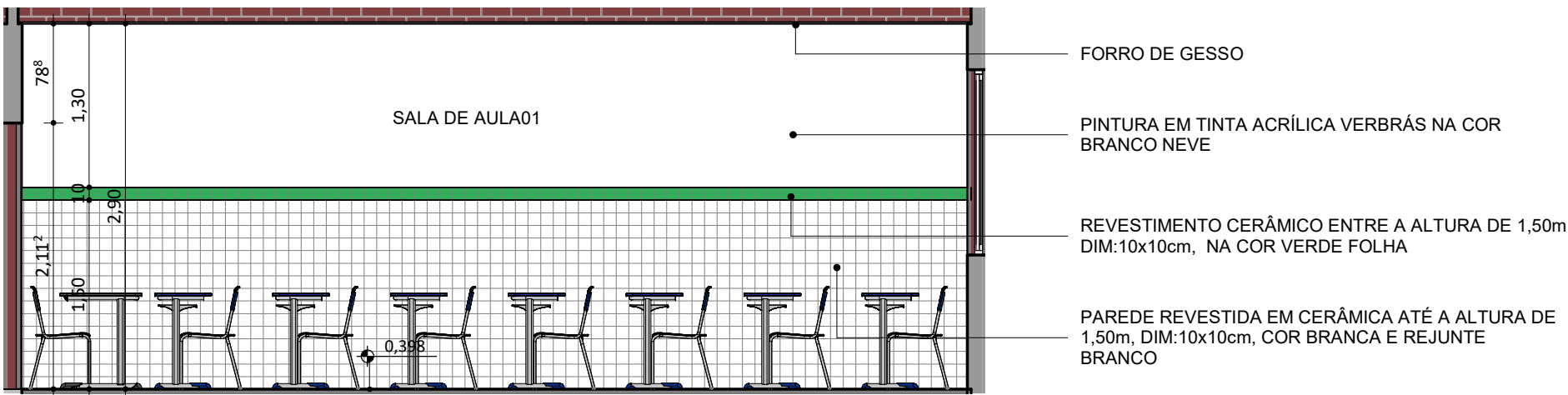

CORTE SALA DE AULA 01  
ESC: 1 : 50

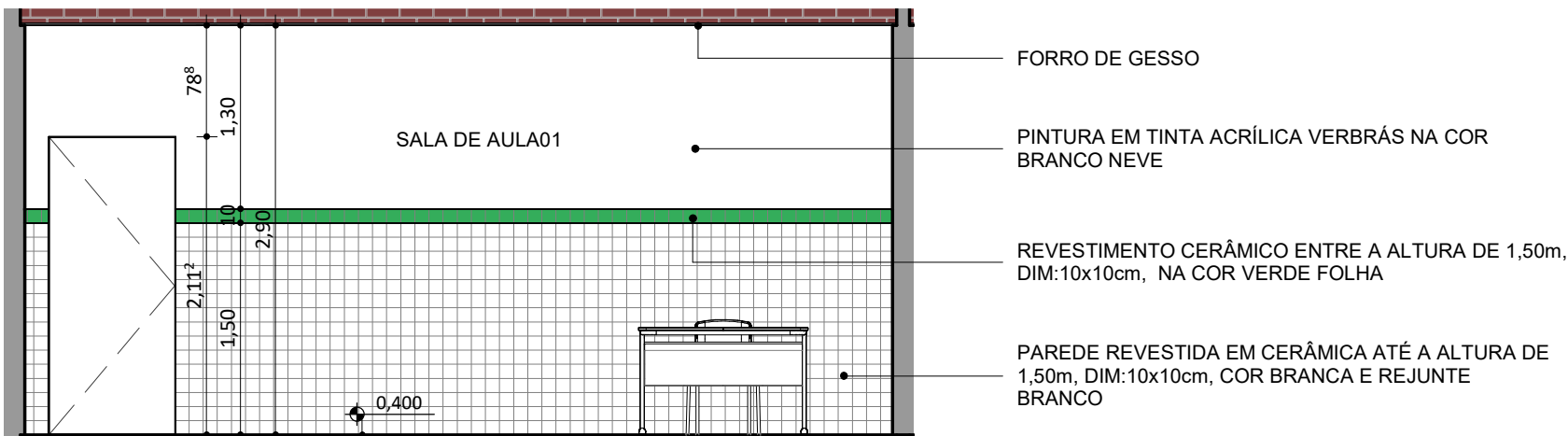

CORTE SALA DE AULA 02  
ESC: 1 : 50

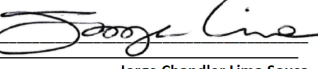
REV.:	REV. DATA:	ELABORADO:	VERIFICADO:	PROPÓSITO DA EMISSÃO:
<div><div>EDUCAÇÃO</div><div>Secretaria de Estado da Educação / SEDUC</div></div> <div><div>Piauí</div><div>GOVERNO DO ESTADO</div></div>				
PROJETO: UE PREFEITO FREITAS NETO				
PROJETO TIPO: PROJETO DE INFRAESTRUTURA EDUCACIONAL				
PROPRIETÁRIO: _____ NOME DO PROPRIETÁRIO CPF.: _____				
AUTOR DO PROJETO: _____ ARQUITETO / ENGENHEIRO CAU / CREA				
RESPONSÁVEL TÉCNICO: _____ ARQUITETO / ENGENHEIRO CAU / CREA <div> Jorge Chander Lima Sousa Arquiteto e Urbanista CAU 03.04.007-0</div>				
APROVAÇÕES:				
OBSERVAÇÕES:				
COORDENAÇÃO: FADEX - Fundação Cultural e de Fomento à Pesquisa, Ensino, Extensão e Inovação RESPONSÁVEL TÉCNICO: Jorge Lima PROPRIETÁRIO: FADEX ENDEREÇO: AVENIDA JERUMENHA, SN 4 GRE CENTRO NORTE. BUENOS AIRES. 64010-420 Teresina - PI.  BIM MANAGER: Jorge Lima DESENHISTA: Paulo Roberto Nunes REVISÃO:  DATA: 03/06/21 ESCALA: 1 : 50 FORMATO: A1 (841 x 594)				
CONTEÚDO: UE PREFEITO FREITAS NETO				



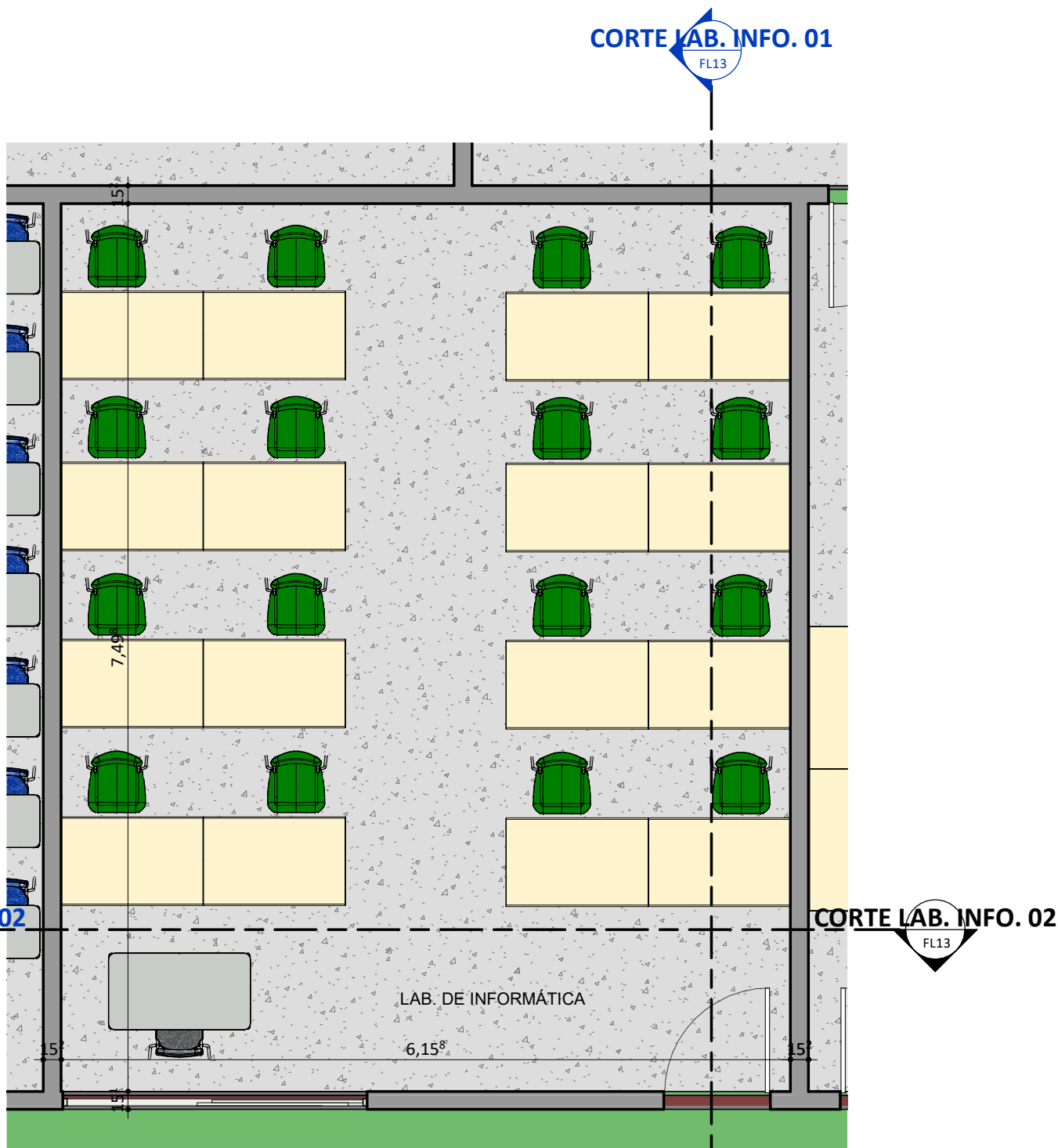

PLANTA BAIXA\_LAB. INFO.  
ESC: 1 : 50

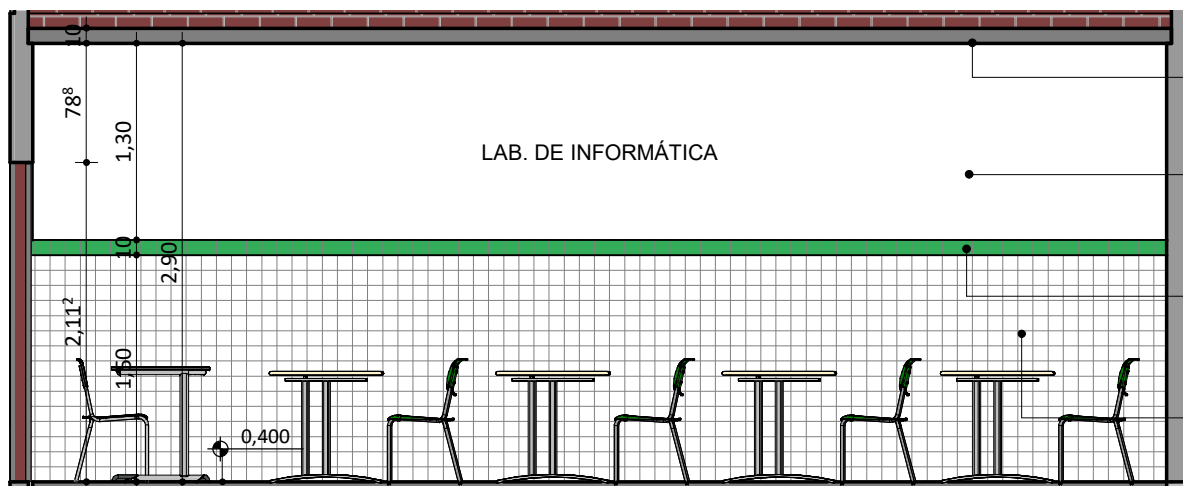

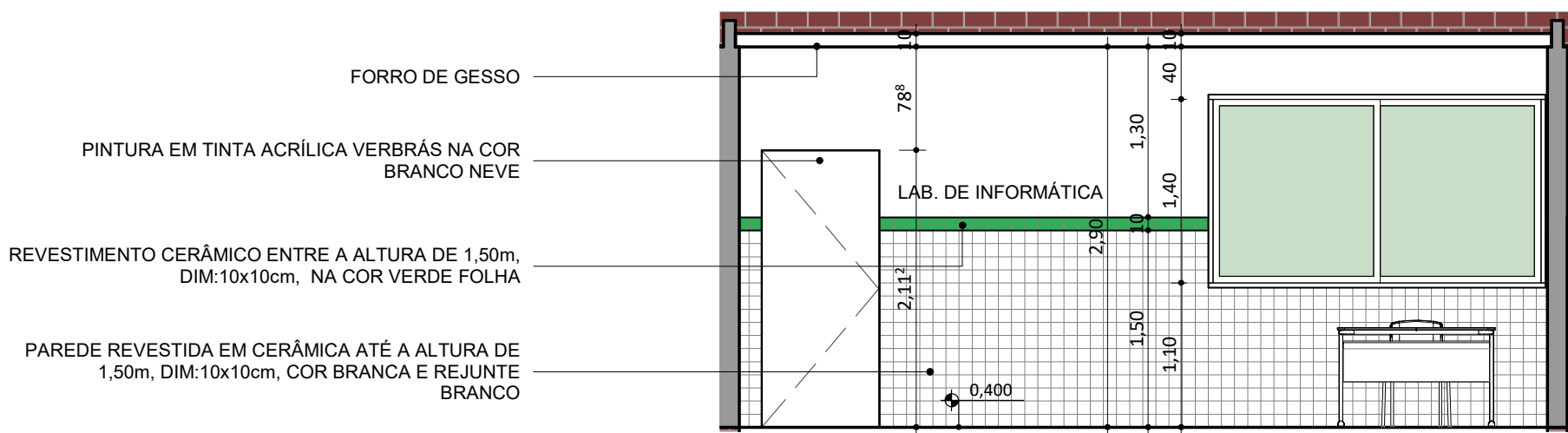

CORTE LAB. INFO. 01  
ESC: 1 : 50

- LAJE EM CONCRETO
- PINTURA EM TINTA ACRÍLICA VERBRÁS NA COR BRANCO NEVE
- REVESTIMENTO CERÂMICO ENTRE A ALTURA DE 1,50m, DIM:10x10cm, NA COR VERDE FOLHA
- PAREDE REVESTIDA EM CERÂMICA ATÉ A ALTURA DE 1,50m, DIM:10x10cm, COR BRANCA E REJUNTE BRANCO



CORTE LAB. INFO. 02  
ESC: 1 : 50

- FORRO DE GESSO
- PINTURA EM TINTA ACRÍLICA VERBRÁS NA COR BRANCO NEVE
- REVESTIMENTO CERÂMICO ENTRE A ALTURA DE 1,50m, DIM:10x10cm, NA COR VERDE FOLHA
- PAREDE REVESTIDA EM CERÂMICA ATÉ A ALTURA DE 1,50m, DIM:10x10cm, COR BRANCA E REJUNTE BRANCO

REV.:	REV. DATA:	ELABORADO:	VERIFICADO:	PROPÓSITO DA EMISSÃO:
<div><div>EDUCAÇÃO</div><div>Secretaria de Estado da Educação / SEDUC</div></div> <div><div>Piauí</div><div>GOVERNO DO ESTADO</div></div>				
PROJETO: UE PREFEITO FREITAS NETO				
PROJETO TIPO: PROJETO DE INFRAESTRUTURA EDUCACIONAL				
PROPRIETÁRIO: _____ NOME DO PROPRIETÁRIO CPF.: _____				
AUTOR DO PROJETO: _____ ARQUITETO / ENGENHEIRO CAU / CREA				
RESPONSÁVEL TÉCNICO: _____ ARQUITETO / ENGENHEIRO CAU / CREA <div> Jorge Chander Lima Sousa Arquiteto e Urbanista CAU 33.424/07-0</div>				
APROVAÇÕES:				
OBSERVAÇÕES:				
COORDENAÇÃO: FADEX - Fundação Cultural e de Fomento à Pesquisa, Ensino, Extensão e Inovação RESPONSÁVEL TÉCNICO: Jorge Lima PROPRIETÁRIO: FADEX ENDEREÇO: AVENIDA JERUMENHA, SN 4 GRE CENTRO NORTE. BUENOS AIRES. 64010-420 Teresina - PI.				
BIM MANAGER: Jorge Lima DESENHISTA: Paulo Roberto Nunes REVISÃO:				
DATA: 03/06/21 ESCALA: 1 : 50 FORMATO: A1 (841 x 594)				
CONTEÚDO: UE PREFEITO FREITAS NETO				



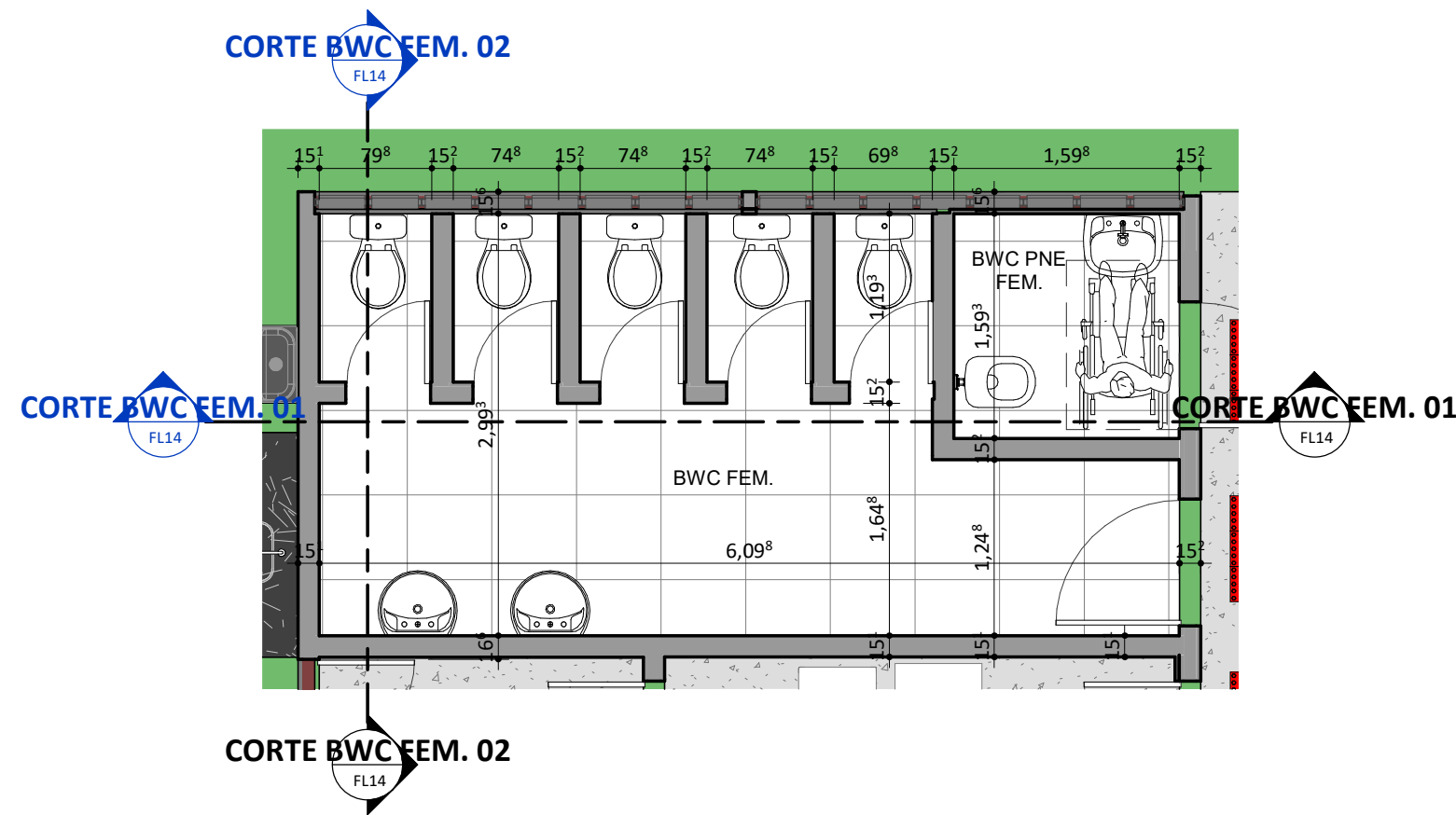

PLANTA BAIXA\_BWC FEM.  
ESC: 1 : 50

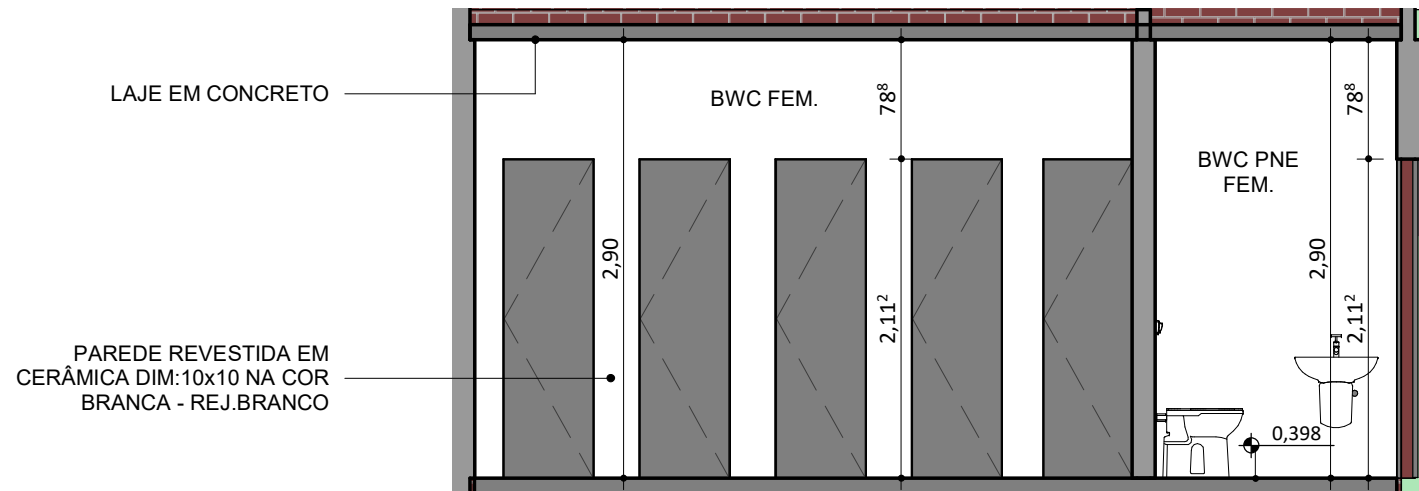

CORTE BWC FEM. 01  
ESC: 1 : 50

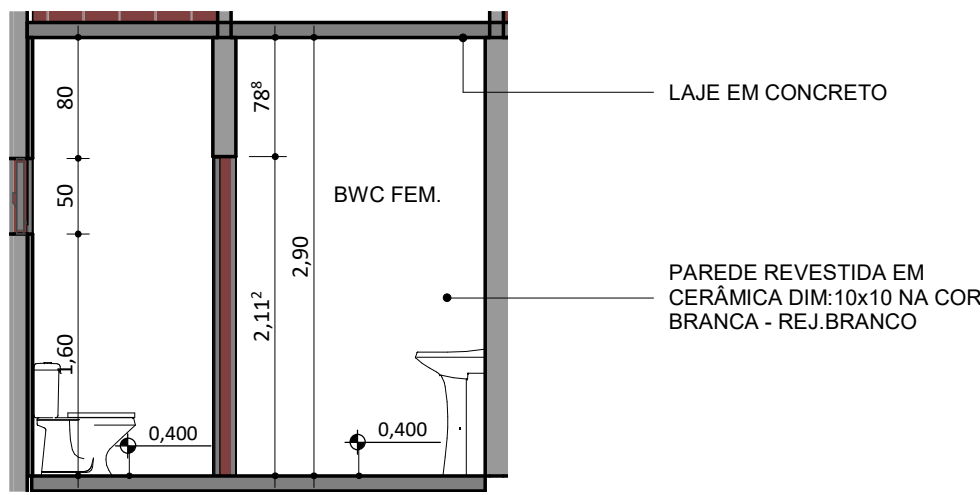

CORTE BWC FEM. 02  
ESC: 1 : 50

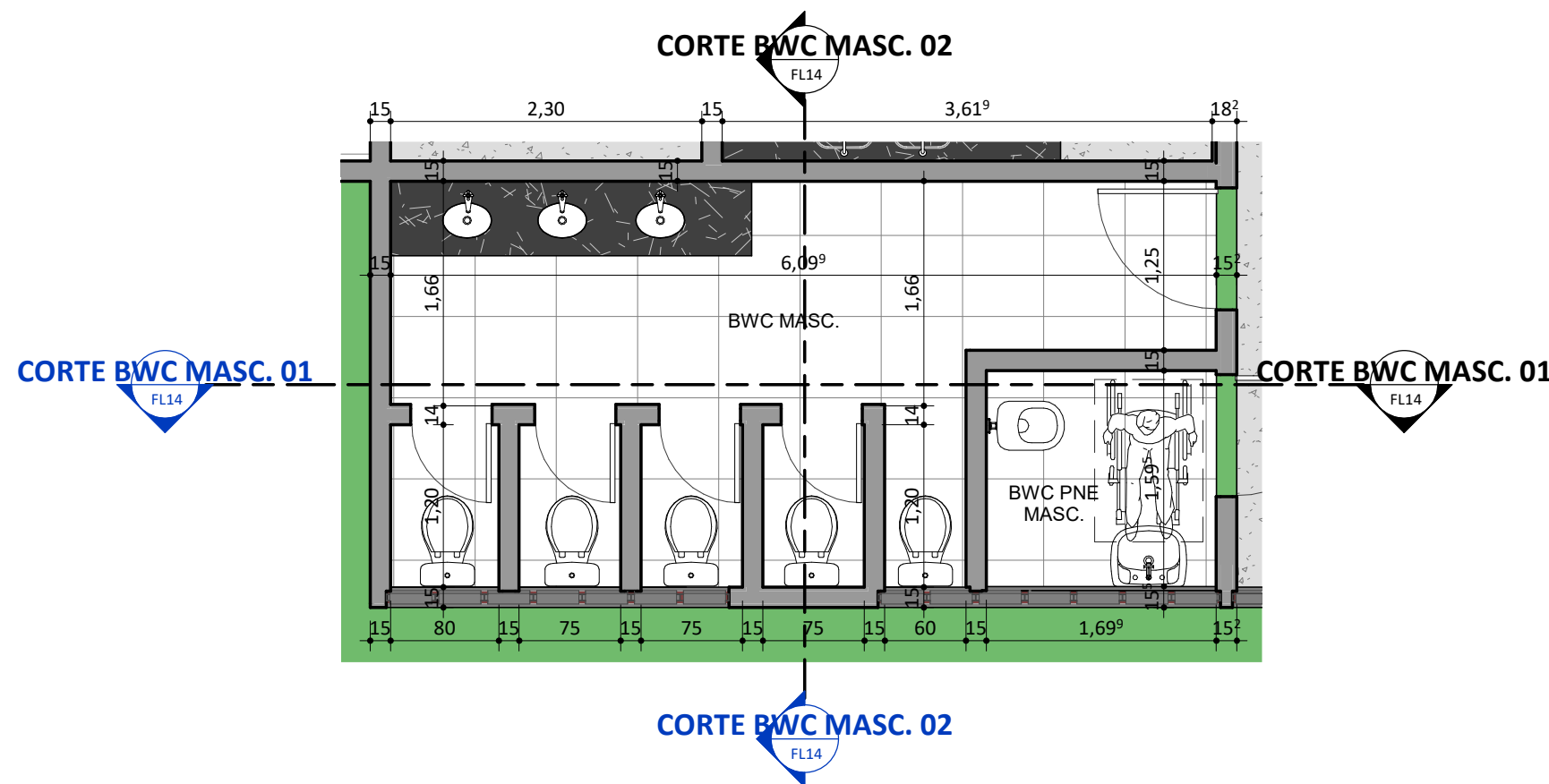

PLANTA BAIXA\_BWC MASC.  
ESC: 1 : 50

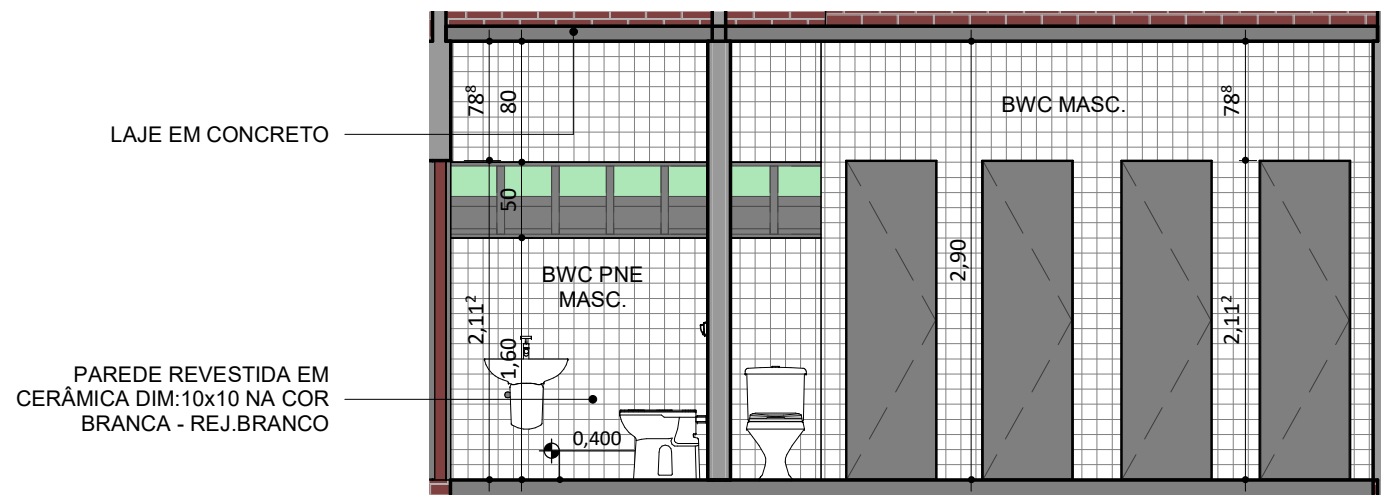

CORTE BWC MASC. 01  
ESC: 1 : 50

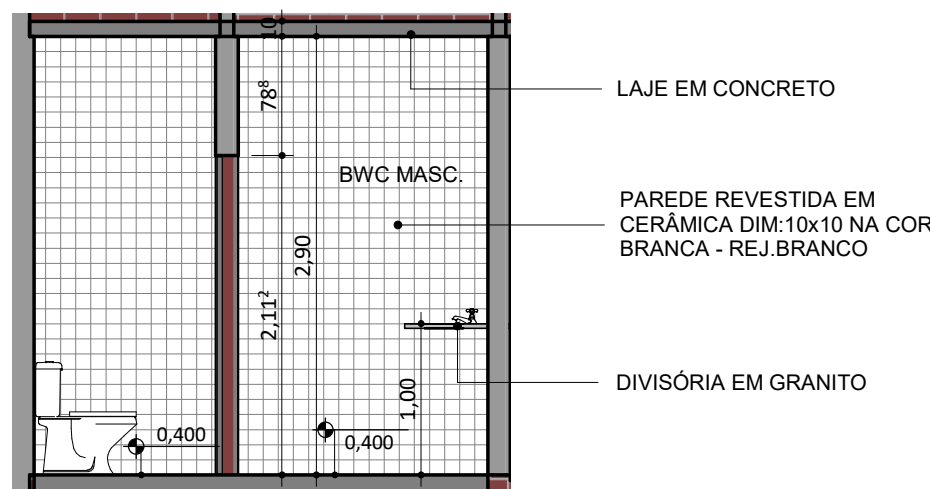

CORTE BWC MASC. 02  
ESC: 1 : 50

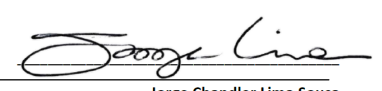
REV.:	REV. DATA:	ELABORADO:	VERIFICADO:	PROPÓSITO DA EMISSÃO:
<div><div>EDUCAÇÃO</div><div>Secretaria de Estado da Educação / SEDUC</div></div> <div><div>Piauí</div><div>GOVERNO DO ESTADO</div></div>				
PROJETO: UE PREFEITO FREITAS NETO				
PROJETO TIPO: PROJETO DE INFRAESTRUTURA EDUCACIONAL				
PROPRIETÁRIO: _____ NOME DO PROPRIETÁRIO CPF.: _____				
AUTOR DO PROJETO: _____ ARQUITETO / ENGENHEIRO CAU / CREA				
RESPONSÁVEL TÉCNICO: _____ ARQUITETO / ENGENHEIRO CAU / CREA <div> Jorge Chandler Lima Sousa Arquiteto e Urbanista CAU 33.424/07-0</div>				
APROVAÇÕES:				
OBSERVAÇÕES:				
COORDENAÇÃO: FADEX - Fundação Cultural e de Fomento à Pesquisa, Ensino, Extensão e Inovação RESPONSÁVEL TÉCNICO: Jorge Lima PROPRIETÁRIO: FADEX ENDEREÇO: AVENIDA JERUMENHA, SN 4 GRE CENTRO NORTE. BUENOS AIRES. 64010-420 Teresina - PI.  BIM MANAGER: Jorge Lima DESENHISTA: Paulo Roberto Nunes REVISÃO:  DATA: 03/06/21 ESCALA: 1 : 50 FORMATO: A1 (841 x 594)				
CONTEÚDO: UE PREFEITO FREITAS NETO				

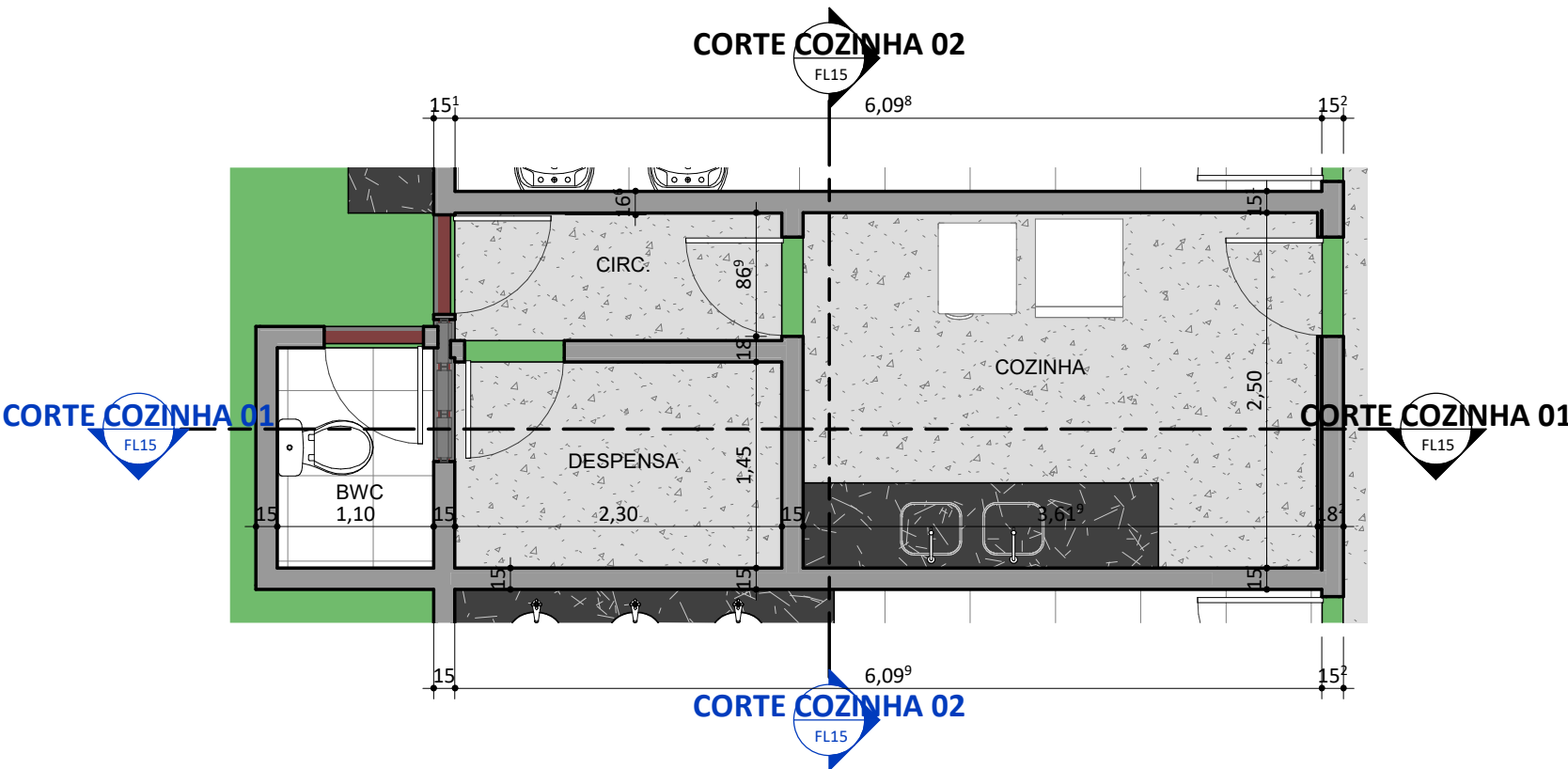

PLANTA BAIXA\_COZINHA

ESC: 1 : 50

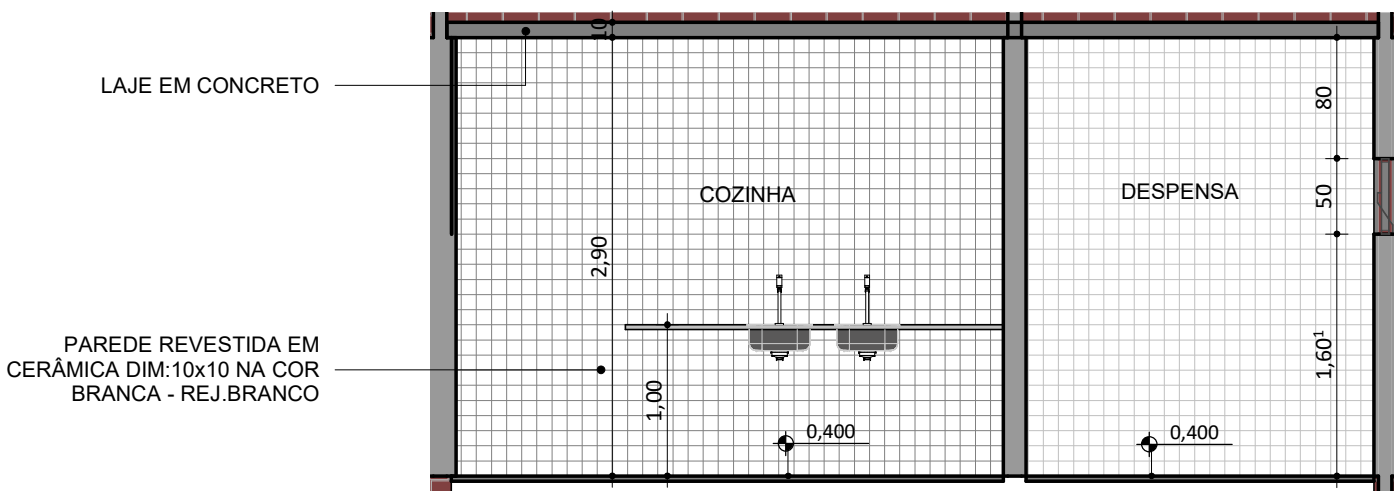

CORTE COZINHA 01

ESC: 1 : 50

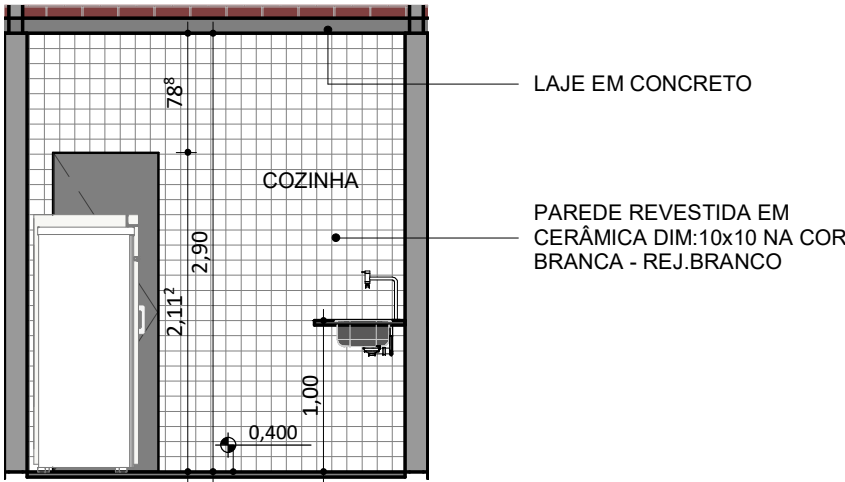

CORTE COZINHA 02

ESC: 1 : 50

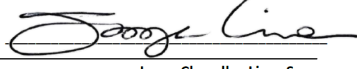
REV.:	REV. DATA:	ELABORADO:	VERIFICADO:	PROPÓSITO DA EMISSÃO:
<div><div>EDUCAÇÃO</div><div>Secretaria de Estado da Educação / SEDUC</div></div> <div><div>PiauíGOVERNO DO ESTADO</div></div>				
PROJETO: UE PREFEITO FREITAS NETO				
PROJETO TIPO: PROJETO DE INFRAESTRUTURA EDUCACIONAL				
PROPRIETÁRIO: _____ NOME DO PROPRIETÁRIO CPF.:				
AUTOR DO PROJETO: _____ ARQUITETO / ENGENHEIRO CAU / CREA				
RESPONSÁVEL TÉCNICO: _____ ARQUITETO / ENGENHEIRO CAU / CREA <div> Jorge Chander Lima Sousa Arquiteto e Urbanista CAU 33.424/07-0</div>				
APROVAÇÕES:				
OBSERVAÇÕES:				
COORDENAÇÃO: FADEX - Fundação Cultural e de Fomento à Pesquisa, Ensino, Extensão e Inovação RESPONSÁVEL TÉCNICO: Jorge Lima PROPRIETÁRIO: FADEX ENDEREÇO: AVENIDA JERUMENHA, SN 4 GRE CENTRO NORTE. BUENOS AIRES. 64010-420 Teresina - PI.  BIM MANAGER: Jorge Lima DESENHISTA: Paulo Roberto Nunes REVISÃO:  DATA: 03/06/21 ESCALA: 1 : 50 FORMATO: A1 (841 x 594)				
CONTEÚDO: UE PREFEITO FREITAS NETO				



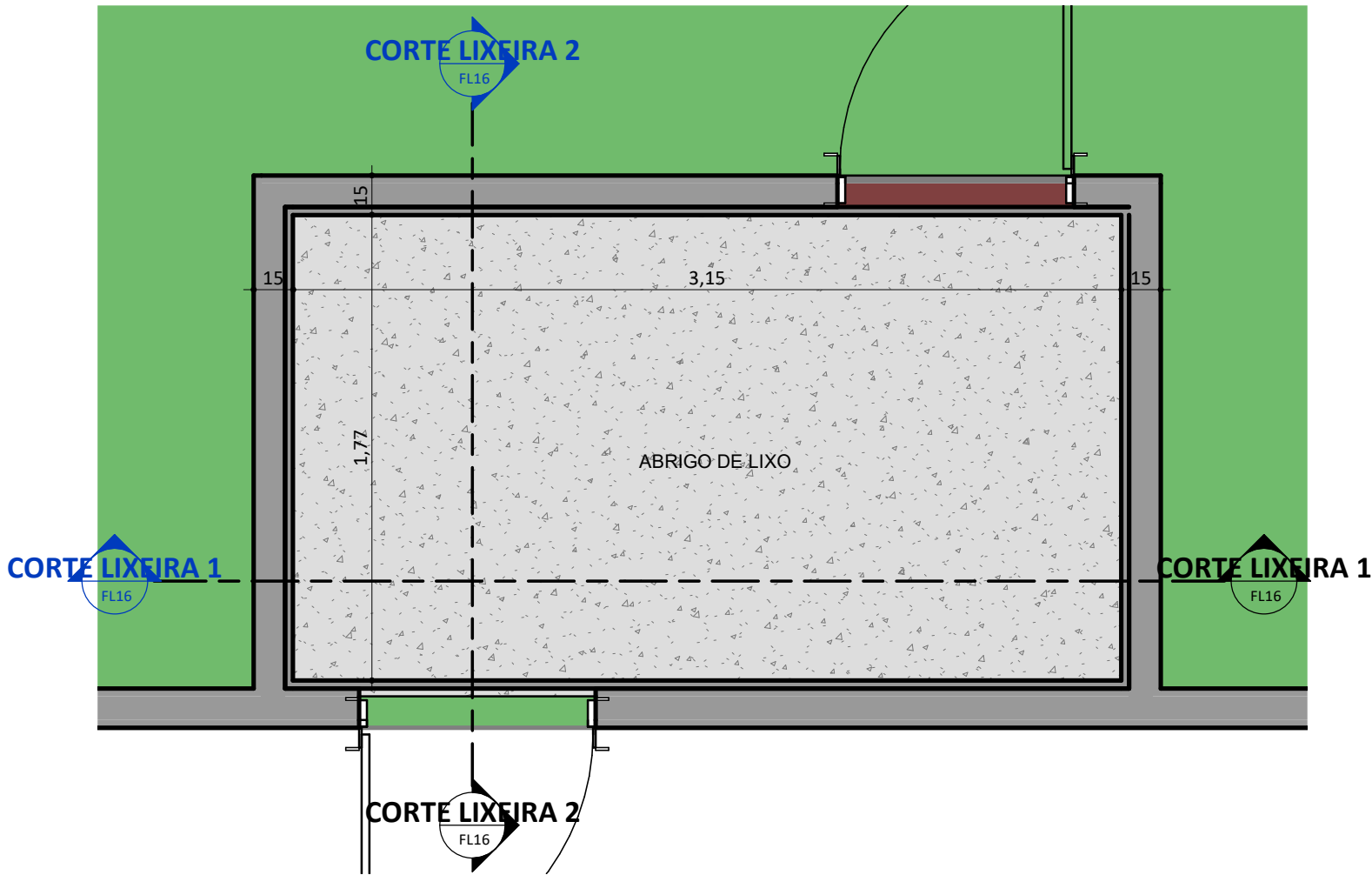

PLANTA BAIXA\_ABRIGO LIXO

ESC: 1 : 25

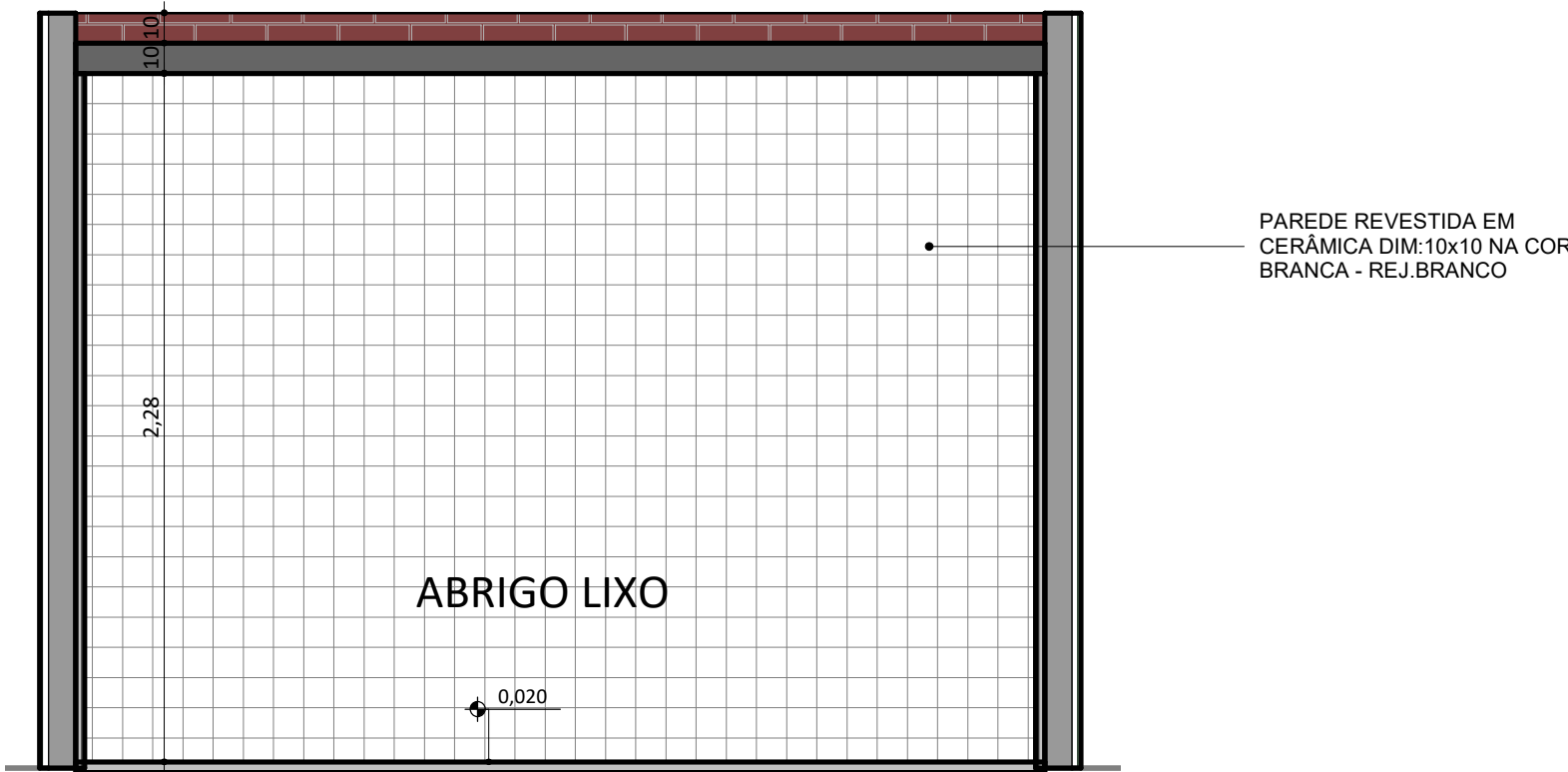

CORTE LIXEIRA 1

ESC: 1 : 25

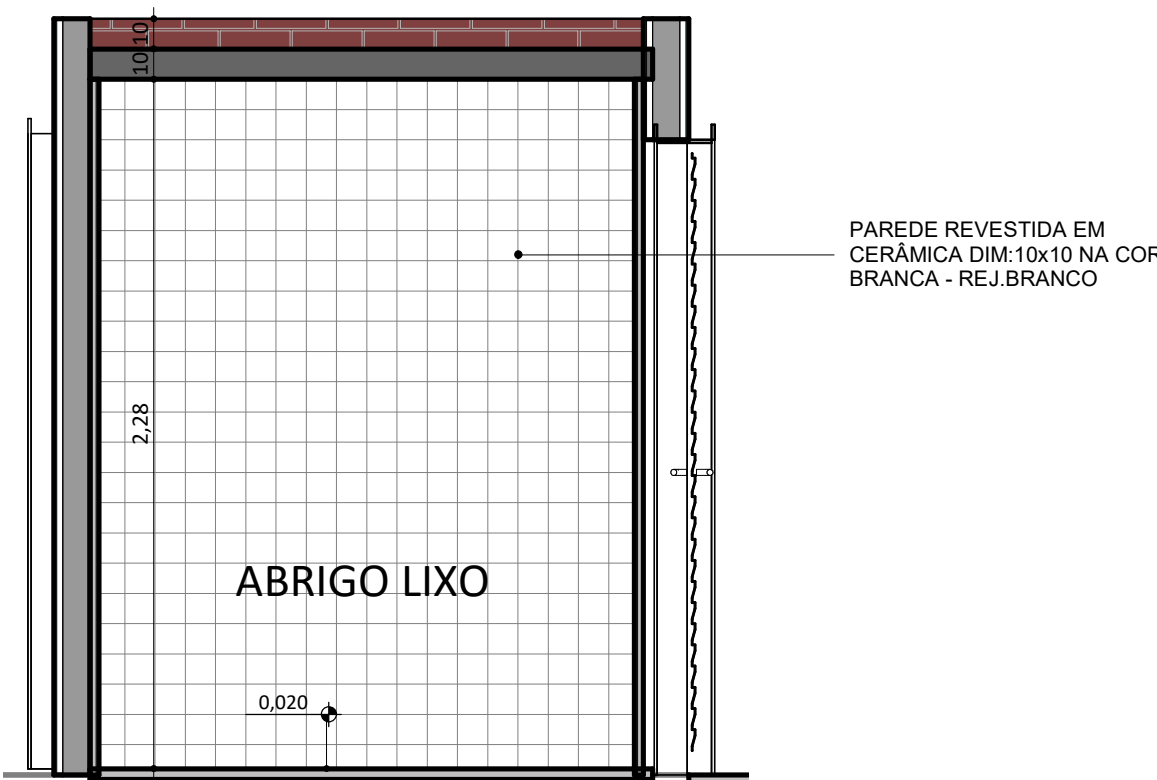

CORTE LIXEIRA 2

ESC: 1 : 25

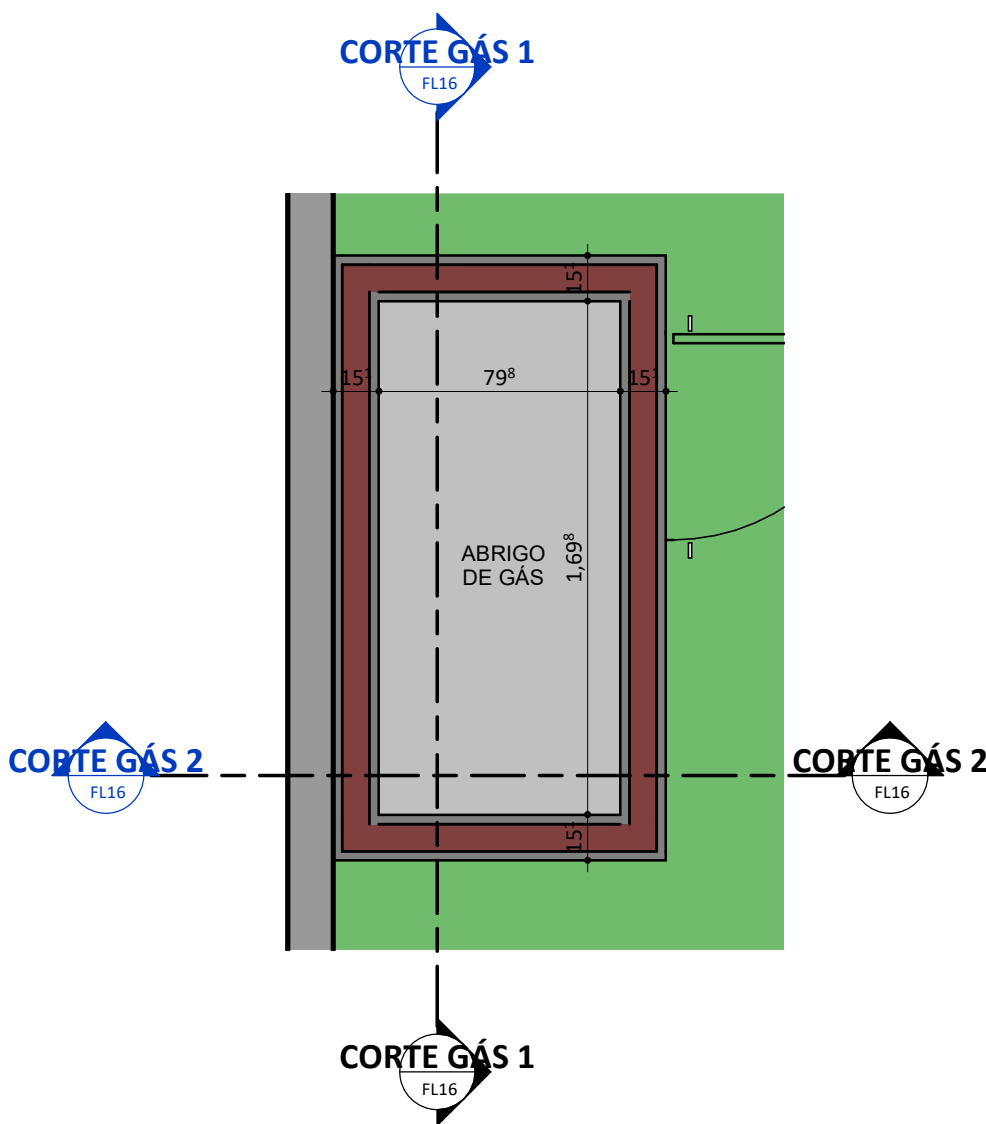

PLANTA BAIXA\_CASA DE GÁS

ESC: 1 : 25

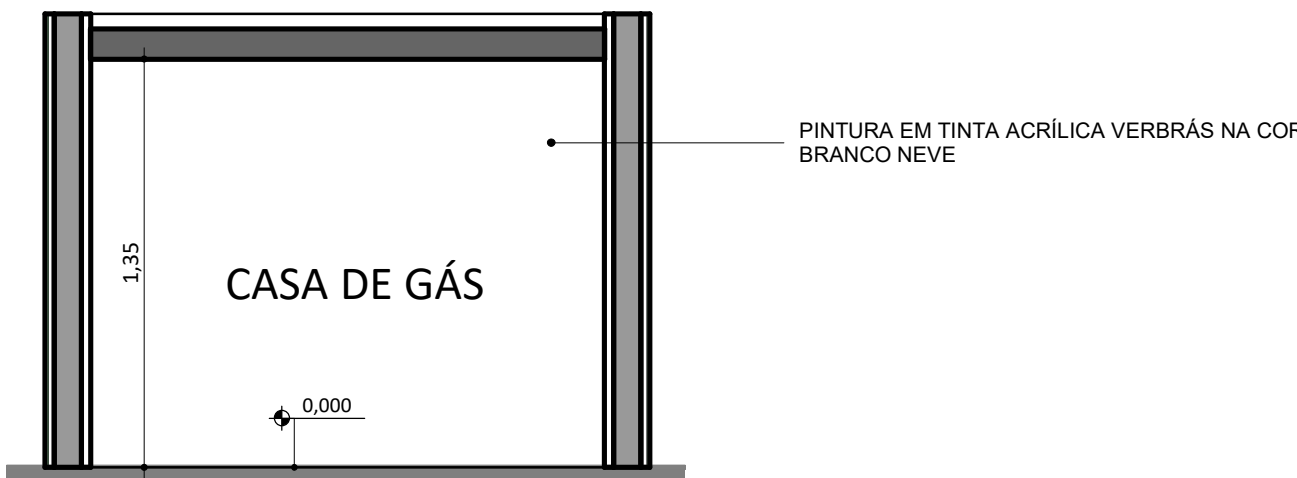

CORTE GÁS 1

ESC: 1 : 25

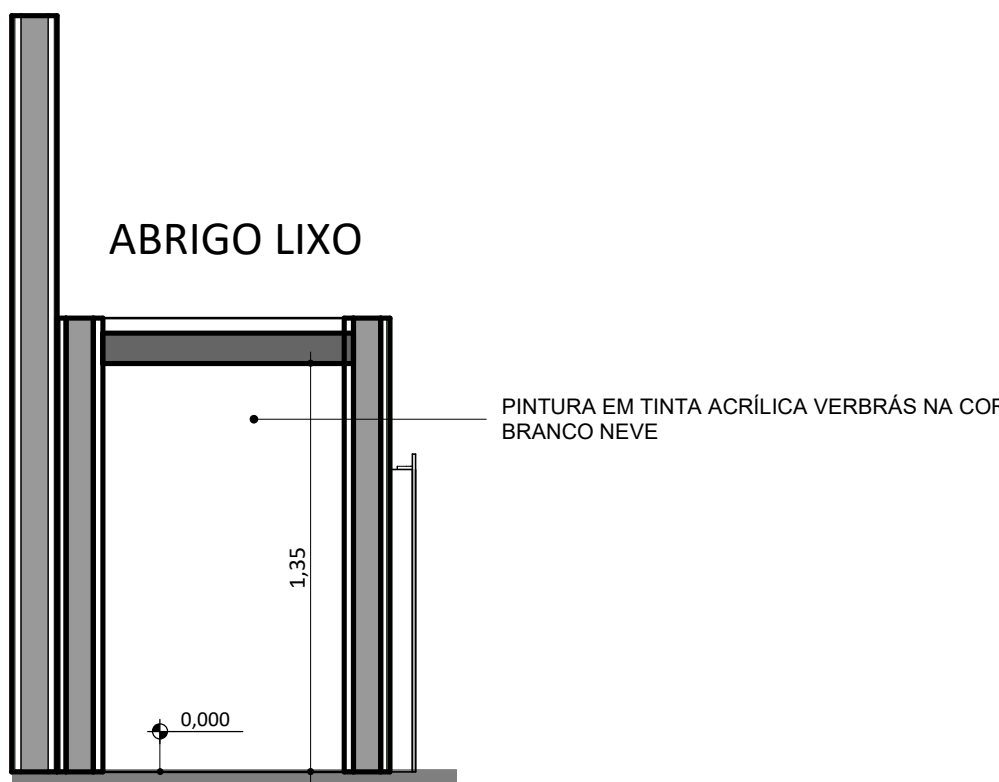

CORTE GÁS 2

ESC: 1 : 25

REV.:	REV. DATA:	ELABORADO:	VERIFICADO:	PROPÓSITO DA EMISSÃO:
<div><div>EDUCAÇÃO</div><div>Secretaria de Estado da Educação / SEDUC</div></div> <div><div>Piauí</div><div>GOVERNO DO ESTADO</div></div>				
PROJETO: UE PREFEITO FREITAS NETO				
PROJETO TIPO: PROJETO DE INFRAESTRUTURA EDUCACIONAL				
PROPRIETÁRIO: _____ NOME DO PROPRIETÁRIO CPF.: _____				
AUTOR DO PROJETO: _____ ARQUITETO / ENGENHEIRO CAU / CREA				
RESPONSÁVEL TÉCNICO: _____ ARQUITETO / ENGENHEIRO CAU / CREA <div>Jorge Chander Lima Sousa Arquiteto e Urbanista CAU 33.424/07-0</div>				
APROVAÇÕES:				
OBSERVAÇÕES:				
COORDENAÇÃO: FADEX - Fundação Cultural e de Fomento à Pesquisa, Ensino, Extensão e Inovação RESPONSÁVEL TÉCNICO: Jorge Lima PROPRIETÁRIO: FADEX ENDEREÇO: AVENIDA JERUMENHA, SN 4 GRE CENTRO NORTE. BUENOS AIRES. 64010-420 Teresina - PI.				
BIM MANAGER: Jorge Lima DESENHISTA: Paulo Roberto Nunes REVISÃO:				
DATA: 03/06/21 ESCALA: 1 : 25 FORMATO: A1 (841 x 594)				
CONTEÚDO: UE PREFEITO FREITAS NETO				